

**ELABORATO PLANIMETRICO**

Compilato da:  
Visentin Pierluigi  
Iscritto all'albo:  
Geometri

Prov. Treviso N. 2884

**Agenzia delle Entrate  
CATASTO FABBRICATI  
Ufficio Provinciale di  
Treviso**

Comune di Revine Lago  
Sezione: B Foglio: 9 Particella: 129

Protocollo n. del  
Tipo Mappale n. del

Dimostrazione grafica dei subalterni

Scala 1 : 500

strada comunale "Via Cal de Fontana"  
m.1729  
m.128

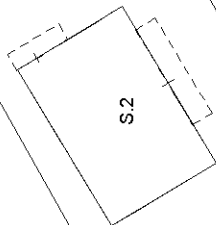

m.1729

S.1

m.131

PIANTA PIANO TERRA

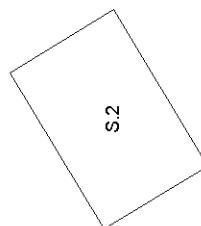

PIANTA PIANO PRIMO

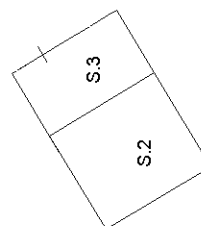

PIANTA PIANO SOTTOSTRADA 1

m.128

m.131

m.120

m.121

m.123



Planimetria
Scheda n. 1      Scala 1:200

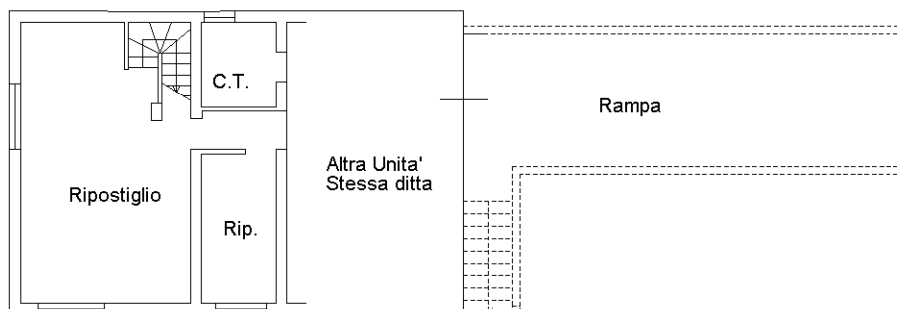

**PIANTA PIANO SOTTOSTRADA 1 H: 2.53m**

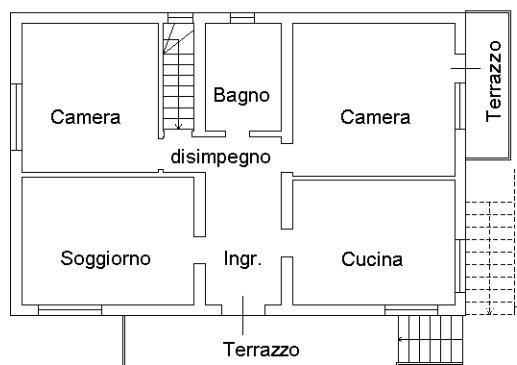

**PIANTA PIANO TERRA H: 2.90m**

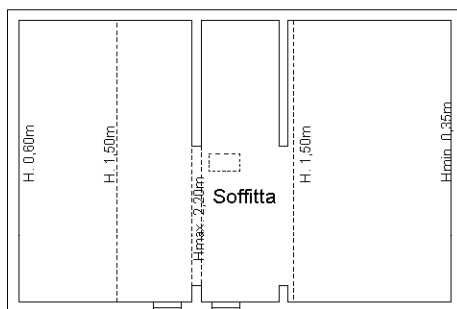

**PIANTA PIANO PRIMO**



**Agenzia delle Entrate**  
**CATASTO FABBRICATI**  
**Ufficio Provinciale di**  
**Treviso**

Dichiarazione protocollo n. _____ del _____	
Comune di Revine Lago	
Via Cal De Fontana	civ. 3
Identificativi Catastali: Sezione: B Foglio: 9 Particella: 129 Subalterno: 3	Compilata da: Visentin Pierluigi Iscritto all'albo: Geometri Prov. Treviso N. 2884

Planimetria
Scheda n. 1      Scala 1:200

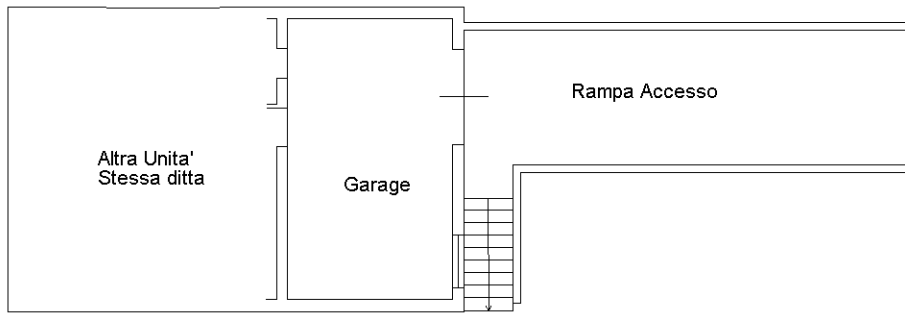

**PIANTA PIANO SOTTOSTRADA 1 H: 2.53m**

