

# PIANTA PIANO TERRA

AUTOSCUOLA SITA IN COMUNE DI COLLE UMBERTO  
VIA KENNEDY/27/A

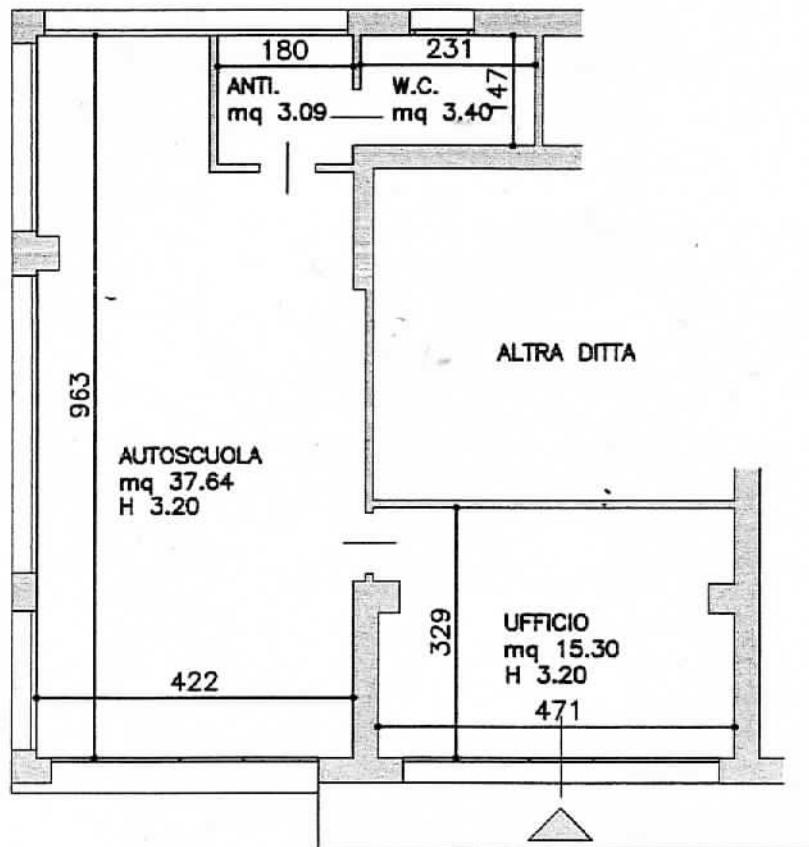

**Relazione sugli Accertamenti Sanitari Periodici**

**RELAZIONE SANITARIA**

RIFERIMENTO: del 22/07/2024

Nominativo

**DE ZAN PAOLO**

VIA OSIGO 11 - 31010 FREGONA (TV)

**Medico competente**

Dr.ssa LUPU ELENA CRISTINA

## Dati generali sull'azienda

Ragione sociale: DE ZAN PAOLO

Nominativo: DE ZAN PAOLO

Sede legale: VIA VITTORIO EMANUELE IV, 80 - 31029 VITTORIO VENETO (TV)

Sede operativa: VIA OSIGO 11 - 31010 FREGONA (TV)

Attività: AUTOSCUOLA

Tipologia: PRIVATA

Datore Lavoro: DE ZAN PAOLO - 348 2631644

## Riepilogo delle prestazioni effettuate

TIPOLOGIA VISITE MEDICHE	TOT.
Visita preventiva	5
Totale visite	5

ESAMI STRUMENTALI EFFETTUATI	TOTALE
TEST VISIVO	4

ESAMI VERIFICA DIPENDENZE EFFETTUATI	TOTALE
DRUG TEST	1
AUDIT	1

## Analisi delle visite mediche

RISCHIO	Totale visite
Art.15, comma 1: Posture	5
Titolo VII, capo I, Attrezzature munite di videoterminali	4
Titolo VIII, capo III, Vibrazioni	1
Art.41, comma 4: Dipendenze	1

MANSIONE	TOT.
IMPIEGATA/O.	2
INSEGNANTE	2
ISTRUTTORE (MEZZI PATENTE B) - ISTRUTTORE (MEZZI PATENTE SUPERIORE)	1
Totale visite	5

Il medico competente

**Dr. ssa LUPU ELENA CRISTINA**  
SPEC. MEDICINA DEL LAVORO  
ORD. MED. TV N° 6730

La copia elettronica è conforme all'originale depositato presso lo studio medico

## Comunicazione del GIUDIZIO di IDONEITA' alla MANSIONE SPECIFICA

Azienda: **DE ZAN PAOLO**

Lavoratore: **DE ZAN ANGELA** (62 anni) CF: DZNNGL62E62D794K

Nato il: 22/05/1962 a: FREGONA

Reparto: UFFICIO Sede lavoro: VITTORIO VENETO

Mansione: IMPIEGATA/O.

### Fattori di rischio valutati (come da Protocollo Sanitario)

D.Lgs. 81/08 e s.m.i.

- Titolo VII, capo I, Attrezzature munite di videoterminali;
- Art.15, comma 1: Posture;

### Accertamenti integrativi eseguiti

test visivo e compilazione scheda di individuazione dei difetti visivi

**Giudizio di idoneità alla mansione specifica:** idoneo alla mansione specifica

**Data visita:** 22/07/2024 **Tipologia:** Visita preventiva **Periodicità visita:** Biennale **Data giudizio:** 22/07/2024

Da sottoporre a nuova visita medica a luglio 2026 previa esecuzione degli accertamenti previsti dal programma di sorveglianza sanitaria predisposto dal medico competente ed in vostro possesso.

Avverso il giudizio del medico competente - entro trenta giorni dalla comunicazione - è ammesso ricorso, del lavoratore o del datore di lavoro, all'Organo di Vigilanza territorialmente competente che dispone, dopo eventuali ulteriori accertamenti, la conferma, modifica o revoca del giudizio stesso (Art. 41 Comma 9 D. Lgs. 81/08 e S.M.I.).

**Trasmissione al lavoratore:** 24/07/2024 **Trasmissione al datore di lavoro:** 24/07/2024 a mezzo e-mail

### Il medico competente

(Dr.ssa ELENA CRISTINA LUPU)

**Dr. ssa LUPU ELENA CRISTINA**  
SPEC. MEDICINA DEL LAVORO  
ORD. MED. TV N° 8730

La copia elettronica è conforme all'originale depositato presso lo studio medico

Il documento è sottoscritto con firma elettronica avanzata ai sensi del D.Lgs n.82 del 7 marzo 2005 e s.m.i.

## Comunicazione del GIUDIZIO di IDONEITA' alla MANSIONE SPECIFICA

Azienda: **DE ZAN PAOLO**

Lavoratore: **MENECHIN FRANCO** (63 anni) CF: MNGFNC61L11M089G

Nato il: 11/07/1961 a: VITTORIO VENETO

Reparto: ESTERNO Sede lavoro: VITTORIO VENETO

Utilizzo dei mezzi aziendali: MEZZI PAT. B E MEZZI CON PAT. SUPERIORE

Mansione: ISTRUTTORE (MEZZI PATENTE B) - ISTRUTTORE (MEZZI PATENTE SUPERIORE)

### Fattori di rischio valutati (come da Protocollo Sanitario)

D.Lgs. 81/08 e s.m.i.

- Titolo VIII, capo III, Vibrazioni (corpo intero);
- Art.41, comma 4: Dipendenze (alcol, sostanze stupefacenti e psicotrope);
- Art.15, comma 1: Posture;

### Accertamenti integrativi eseguiti

drug test, AUDIT

**Giudizio di idoneità alla mansione specifica:** idoneo alla mansione specifica

**Data visita:** 22/07/2024 **Tipologia:** Visita preventiva **Periodicità visita:** Annuale **Data giudizio:** 22/07/2024

Da sottoporre a nuova visita medica a luglio 2025 previa esecuzione degli accertamenti previsti dal programma di sorveglianza sanitaria predisposto dal medico competente ed in vostro possesso.

Avverso il giudizio del medico competente - entro trenta giorni dalla comunicazione - è ammesso ricorso, del lavoratore o del datore di lavoro, all'Organo di Vigilanza territorialmente competente che dispone, dopo eventuali ulteriori accertamenti, la conferma, modifica o revoca del giudizio stesso (Art. 41 Comma 9 D. Lgs. 81/08 e S.M.I.).

**Trasmissione al lavoratore:** 24/07/2024 **Trasmissione al datore di lavoro:** 24/07/2024 a mezzo e-mail

### Il medico competente

(Dr.ssa ELENA CRISTINA LUPU)

**Dr. ssa LUPU ELENA CRISTINA**  
SPEC. MEDICINA DEL LAVORO  
ORD. MED. TV N° 6730

La copia elettronica è conforme all'originale depositato presso lo studio medico

Il documento è sottoscritto con firma elettronica avanzata ai sensi del D.Lgs n.82 del 7 marzo 2005 e s.m.i.

## Comunicazione del GIUDIZIO di IDONEITA' alla MANSIONE SPECIFICA

Azienda: **DE ZAN PAOLO**

Lavoratore: **MENEGON ANGELO PAOLO** (72 anni) CF: MNGNLP52L16C116B

Nato il: 16/07/1952 a: CASTEL GANDOLFO

Reparto: UFFICIO Sede lavoro: VITTORIO VENETO

Mansione: INSEGNANTE

### Fattori di rischio valutati (come da Protocollo Sanitario)

D.Lgs. 81/08 e s.m.i.

- Titolo VII, capo I, Attrezzature munite di videoterminali: <20h/SETTIMANALI;
- Art.15, comma 1: Posture;

### Accertamenti integrativi eseguiti

test visivo e compilazione scheda di individuazione dei difetti visivi

**Giudizio di idoneità alla mansione specifica:** idoneo alla mansione specifica

**Data visita:** 22/07/2024 **Tipologia:** Visita preventiva **Periodicità visita:** Non prevista **Data giudizio:** 22/07/2024

Avverso il giudizio del medico competente - entro trenta giorni dalla comunicazione - è ammesso ricorso, del lavoratore o del datore di lavoro, all'Organo di Vigilanza territorialmente competente che dispone, dopo eventuali ulteriori accertamenti, la conferma, modifica o revoca del giudizio stesso (Art. 41 Comma 9 D. Lgs. 81/08 e S.M.I.).

**Trasmissione al lavoratore:** 24/07/2024 **Trasmissione al datore di lavoro:** 24/07/2024 a mezzo e-mail

### Il medico competente

(Dr.ssa ELENA CRISTINA LUPU)

**Dr. ssa LUPU ELENA CRISTINA**  
**SPEC. MEDICINA DEL LAVORO**  
**ORD. MED. TV N° 6730**

La copia elettronica è conforme all'originale depositato presso lo studio medico

Il documento è sottoscritto con firma elettronica avanzata ai sensi del D.Lgs n.82 del 7 marzo 2005 e s.m.i.

## Comunicazione del GIUDIZIO di IDONEITA' alla MANSIONE SPECIFICA

Azienda: **DE ZAN PAOLO**

Lavoratore: **POPOV PARASCOVIA** (53 anni) CF: PPVPSC70T46Z140H

Nato il: 06/12/1970 a: MOLDAVIA

Reperto: UFFICIO Sede lavoro: VITTORIO VENETO

Mansione: IMPIEGATA/O.

### Fattori di rischio valutati (come da Protocollo Sanitario)

D.Lgs. 81/08 e s.m.i.

- Titolo VII, capo I, Attrezzature munite di videoterminali;
- Art.15, comma 1: Posture;

### Accertamenti integrativi eseguiti

test visivo e compilazione scheda di individuazione dei difetti visivi

**Giudizio di idoneità alla mansione specifica:** idoneo alla mansione specifica

**Data visita:** 22/07/2024 **Tipologia:** Visita preventiva **Periodicità visita:** Biennale **Data giudizio:** 22/07/2024

Da sottoporre a nuova visita medica a luglio 2026 previa esecuzione degli accertamenti previsti dal programma di sorveglianza sanitaria predisposto dal medico competente ed in vostro possesso.

Avverso il giudizio del medico competente - entro trenta giorni dalla comunicazione - è ammesso ricorso, del lavoratore o del datore di lavoro, all'Organo di Vigilanza territorialmente competente che dispone, dopo eventuali ulteriori accertamenti, la conferma, modifica o revoca del giudizio stesso (Art. 41 Comma 9 D. Lgs. 81/08 e S.M.I.).

**Trasmissione al lavoratore:** 24/07/2024 **Trasmissione al datore di lavoro:** 24/07/2024 a mezzo e-mail

**Il medico competente**

(Dr.ssa ELENA CRISTINA LUPU)

**Dr. ssa LUPU ELENA CRISTINA**  
**SPEC. MEDICINA DEL LAVORO**  
**ORD. MED. TV N° 8730**

La copia elettronica è conforme all'originale depositato presso lo studio medico

Il documento è sottoscritto con firma elettronica avanzata ai sensi del D.Lgs n.82 del 7 marzo 2005 e s.m.i.

## Comunicazione del GIUDIZIO di IDONEITA' alla MANSIONE SPECIFICA

Azienda: **DE ZAN PAOLO**

Lavoratore: **ZAMPIERI ALESSANDRO** (77 anni) CF: ZMPLSN47H15M089H

Nato il: 15/06/1947 a: VITTORIO VENETO

Reparto: UFFICIO Sede lavoro: VITTORIO VENETO

Mansione: INSEGNANTE

### Fattori di rischio valutati (come da Protocollo Sanitario)

D.Lgs. 81/08 e s.m.i.

- Titolo VII, capo I, Attrezzature munite di videoterminali: <20h/SETTIMANALI;
- Art.15, comma 1: Posture;

### Accertamenti integrativi eseguiti

test visivo e compilazione scheda di individuazione dei difetti visivi

**Giudizio di idoneità alla mansione specifica:** idoneo alla mansione specifica

**Data visita:** 22/07/2024 **Tipologia:** Visita preventiva **Periodicità visita:** Non prevista **Data giudizio:** 22/07/2024

Avverso il giudizio del medico competente - entro trenta giorni dalla comunicazione - è ammesso ricorso, del lavoratore o del datore di lavoro, all'Organo di Vigilanza territorialmente competente che dispone, dopo eventuali ulteriori accertamenti, la conferma, modifica o revoca del giudizio stesso (Art. 41 Comma 9 D. Lgs. 81/08 e S.M.I.).

**Trasmissione al lavoratore:** 24/07/2024 **Trasmissione al datore di lavoro:** 24/07/2024 a mezzo e-mail

### Il medico competente

(Dr.ssa ELENA CRISTINA LUPU)

**Dr. ssa LUPU ELENA CRISTINA**  
SPEC. MEDICINA DEL LAVORO  
ORD. MED. TV N° 6730

La copia elettronica è conforme all'originale depositato presso lo studio medico

Il documento è sottoscritto con firma elettronica avanzata ai sensi del D.Lgs n.82 del 7 marzo 2005 e s.m.i.

**Comunicazione del GIUDIZIO di IDONEITA' alla MANSIONE SPECIFICA**Azienda: **DE ZAN PAOLO**Lavoratore: **VENERI VIVIANA** (55 anni) CF: VNRVVN68S55E897V

Nato il: 15/11/1968 a: MANTOVA

Mansione: ISTRUTTORE (MEZZI PATENTE SUPERIORE)

**Fattori di rischio valutati (come da Protocollo Sanitario)**

D.Lgs. 81/08 e s.m.i.

- Titolo VIII, capo III, Vibrazioni (corpo intero);
- Art.41, comma 4: Dipendenze (alcol, sostanze stupefacenti e psicotrope);
- Art.15, comma 1: Posture;

**Accertamenti integrativi eseguiti**

drug test, AUDIT

**Giudizio di idoneità alla mansione specifica:** idoneo alla mansione specifica**Data visita:** 25/07/2024 **Tipologia:** Visita preventiva **Periodicità visita:** Annuale **Data giudizio:** 25/07/2024

Da sottoporre a nuova visita medica a luglio 2025 previa esecuzione degli accertamenti previsti dal programma di sorveglianza sanitaria predisposto dal medico competente ed in vostro possesso.

Avverso il giudizio del medico competente - entro trenta giorni dalla comunicazione - è ammesso ricorso, del lavoratore o del datore di lavoro, all'Organo di Vigilanza territorialmente competente che dispone, dopo eventuali ulteriori accertamenti, la conferma, modifica o revoca del giudizio stesso (Art. 41 Comma 9 D. Lgs. 81/08 e S.M.I.).

**Trasmissione al lavoratore:** 29/07/2024 **Trasmissione al datore di lavoro:** 29/07/2024 a mezzo e-mail**Il medico competente**

(Dr.ssa ELENA CRISTINA LUPU)

**Dr. ssa LUPU ELENA CRISTINA**  
SPEC. MEDICINA DEL LAVORO  
ORD. MED. TV N° 6730

La copia elettronica è conforme all'originale depositato presso lo studio medico

Il documento è sottoscritto con firma elettronica avanzata ai sensi del D.Lgs n.82 del 7 marzo 2005 e s.m.i.

## ELENCO DELLE VISITE ESEGUITE

**Riferimento:** 22/07/2024

**DE ZAN PAOLO**

VIA OSIGO 11 - 31010 FREGONA (TV) - Tel: 0438 556040 - Fax:

	<b>Lavoratore</b>	<b>Mansione</b>	<b>Visita</b>	<b>Data</b>	<b>Giudizio di idoneità</b>
1	DE ZAN ANGELA Nata il: 22/05/1962 CF: DZNNGL62E62D794K	IMPIEGATA/O.	Visita preventiva Periodicità: Biennale Prossima visita: 21/07/2026	22/07/2024	<b>Idoneo alla mansione specifica</b>
2	MENEGHIN FRANCO Nato il: 11/07/1961 CF: MNGFNC61L11M089G	ISTRUTTORE (MEZZI PATENTE B) - ISTRUTTORE (MEZZI PATENTE SUPERIORE)	Visita preventiva Periodicità: Annuale Prossima visita: 21/07/2025	22/07/2024	<b>Idoneo alla mansione specifica</b>
3	MENEGON ANGELO PAOLO Nato il: 16/07/1952 CF: MNGNLP52L16C116B	INSEGNANTE	Visita preventiva Periodicità: Non prevista Prossima visita:	22/07/2024	<b>Idoneo alla mansione specifica</b>
4	POPOV PARASCOVIA Nata il: 06/12/1970 CF: PPVPS70T46Z140H	IMPIEGATA/O.	Visita preventiva Periodicità: Biennale Prossima visita: 21/07/2026	22/07/2024	<b>Idoneo alla mansione specifica</b>
5	ZAMPIERI ALESSANDRO Nato il: 15/06/1947 CF: ZMPLSN47H15M089H	INSEGNANTE	Visita preventiva Periodicità: Non prevista Prossima visita:	22/07/2024	<b>Idoneo alla mansione specifica</b>

**Il medico competente**

(Dr.ssa ELENA CRISTINA LUPU)

**Dr. ssa LUPU ELENA CRISTINA**  
 SPEC. MEDICINA DEL LAVORO  
 ORD. MED. TV N° 6730

### DPI: Individuali e Collettivi

CALZAT. ANTINFORTUN.	SI	<del>NO</del>	GUANTI	SI	<del>NO</del>
TUTE	SI	<del>NO</del>	OCCHIALI	SI	<del>NO</del>
OTOPROTETTORI	SI	<del>NO</del>	MASCHERINE	SI	<del>NO</del>
ALTRO.....					

### DOCUMENTO VALUTAZIONE RISCHI

redatto:	SI	NO	Anno.....	11/04/2024	
- Indagine Fonometrica	SI	<del>NO</del>	- Formaldeide	SI	<del>NO</del>
- Rischio Movimenti Ripetuti	SI	<del>NO</del>	- Rischio Chimico	SI	<del>NO</del>
- Rischio Vibrazioni	SI	<del>NO</del>	- Movim. Man Carichi	SI	<del>NO</del>
- Rischio Stress Lavoro Correlato	SI	<del>NO</del>	ALTRO.....		

Cassetta di Pronto Soccorso:  NO..... PRESENTE, DA SEGNALARE e INTEGRARE NEI CONTEN  
Dispositivi Antincendio..... PRESENTI, REVISIONATI PERIODICAMENTE  
Servizi Igienici..... PRESENTI, NON DIVISI PER GENERE  
Aerazione/Ventilazione Luoghi di Lavoro..... BUONA  
Segnaletica Sicurezza..... PRESENTE, ORDINARIA e DI EMERGENZA  
Zona Ristoro..... NON PRESENTE  
Movimentazione Carichi..... 3 AUTO - 5 MOTO (CICLOMOTORI VARIE CILINDRATE)  
1 CAMION CON RIMORCHIO, - 1 PULLMAN - 1 FURGONE PAT.B.E  
Altre Osservazioni Relative al Sopralluogo..... ALTRA SEDE A COLLE UMBERTO DUE  
VENGONO FATTE LEZIONI DI TEORIA  
I DISPOSITIVI ANTINCENDIO DEVONO ESSERE BEN SEGNALATI e LIBERI  
DA EVENTUALI OSTACOLI

### Formazione:

Primo Soccorso..... DE SAN PAOLO, POPOV, PARASCOVIA  
Antincendio..... DE SAN PAOLO, POPOV, PARASCOVIA  
Carrellisti.....  
Ambienti Confinati.....  
Eventuali DPI Terzo Livello.....  
Altro.....

Data..... 22/07/2024

IL Medico Competente..... **Dr.ssa LUPU ELENA CRISTINA**  
SPEC. MEDICINA DEL LAVORO  
ORD. MED. TV N° 6730

**SOPRALLUOGO IN AMBIENTE di LAVORO**

(D. Leg.vo 81/2008 art. 25, comma 1, lett. I)

Ditta DE ZAN PAOLO Sede VITTORIO VENETO Settore AUTOSCUOLA  
 Dipendenti: DDL DE ZAN PAOLO RSPP: DE ZAN PAOLO RLS -  
 Mc LUPU ELENA CRISTINA Attività Lavorativa ATTIVITA DI AUTOSCUOLA  
CON ANNESSE PRATICHE N' UFFICIO

VARIAZIONI RISPETTO ALL'ANNO PRECEDENTE:  SI  NO

Luoghi di Lavoro SALA CORSI, RECEPTION

Cambiamenti strutturali nel Corso dell'Ultimo Anno:  SI  NO

Reparti Visitati RECEPTION CON POSTAZIONI VIDEOTERMINALI PER ACCOGLIENZA  
CLIENTI - SALA CORSI CON POSTI A SEDEKE PER TEORIA

Macchine e Attrezzature ATTREZZATURE DA UFFICIO

Prodotti usati e relative Schede Sicurezza /

**RISCHI LAVORATIVI:**

RUMORE	SI	NO	USO VIDEOTERMINALI	<input checked="" type="checkbox"/>	NO
MMC	SI	NO	FUMI di SALDATURA	SI	NO
MOVIM RIPETUTI ARTI S	SI	NO	LAVORO IN QUOTA	SI	NO
SOVRACCARICO BIOMECCANICO			RADIAZIONI IONIZZANTI	SI	NO
ARTI SUPERIORI	SI	NO	RADIAZIONI OTTICHE	SI	NO
VIBRAZ. MECCANICHE	<input checked="" type="checkbox"/>	NO	RISCHIO CHIMICO	SI	NO
ONDE ELETTROMAGNETICHE	SI	NO	POLVERI GENERICHE	SI	NO
RISCHIO BIOLOGICO	SI	NO	POLVERE di LEGNO DURO	SI	NO

ALTRO POSTURE DIPENDENZE