

Catasto dei Fabbricati - Situazione al 18/06/2014 - Comune di VITTORIO VENETO (M089) - Sez. Urb.: C - Foglio: 9 - Particella: 245 - Subalterno: 4 - VIA DIVISIONE NINO NANNETTI piano: T;



MINISTERO DELLE FINANZE

DIREZIONE GENERALE DEL CATASTO E DEI SERVIZI TECNICI ERARIALI

# NUOVO CATASTO EDILIZIO URBANO

Planimetria dell'immobile situate nel Comune di VITTORIO VENETO Via Divisione Nino Nannetti  
Ditta RADELLI WALTER  
Allegata alla dichiarazione presentata all'Ufficio Tecnico Erariale di VITTORIO VENETO

strada n° comune

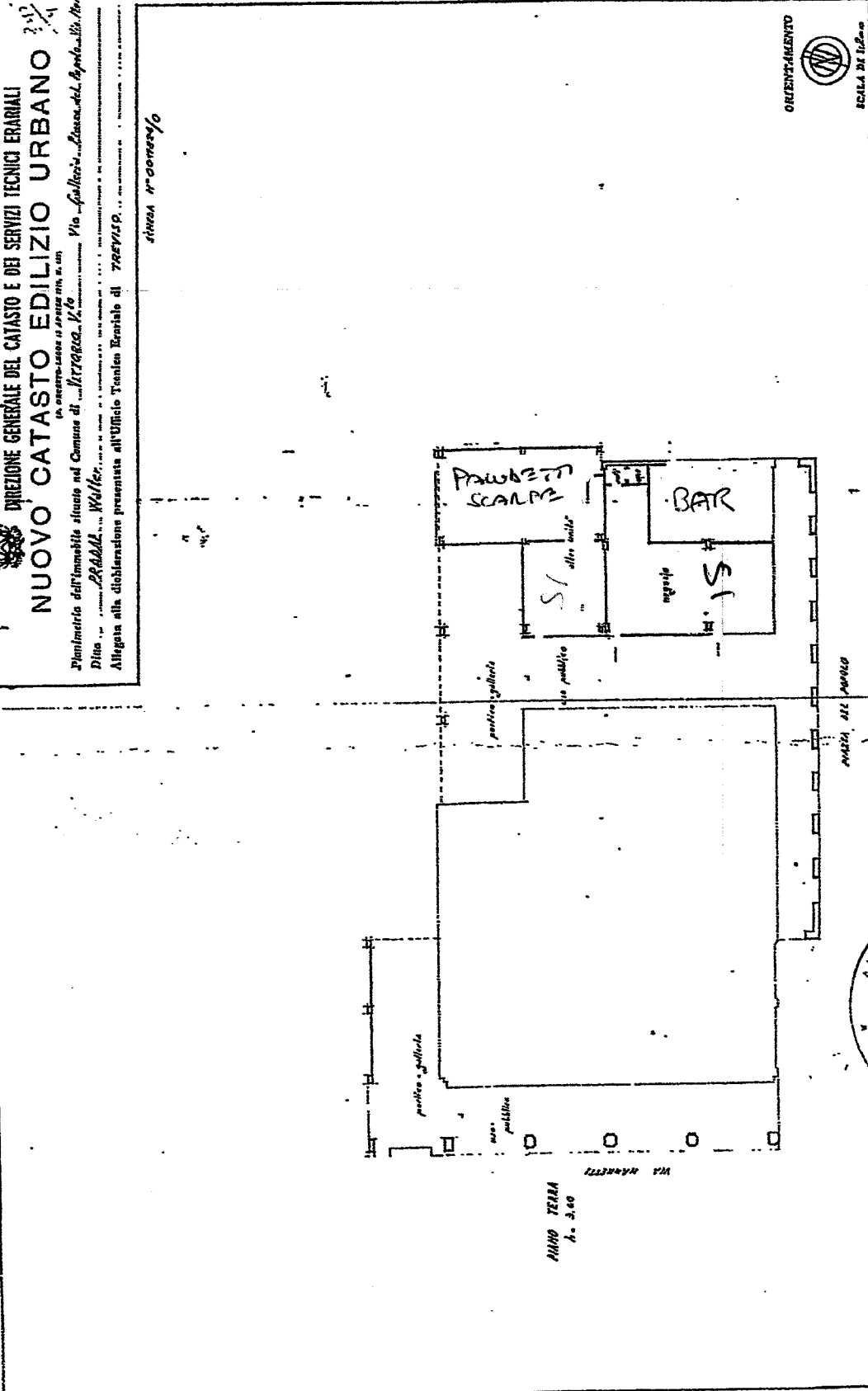

SPAZIO RISERVATO PER LE ANNOTAZIONI D'UFFICIO

DATA  
FOT. N°

29/05/14



*Luigi Busani*

Ultima planimetria in atti

"QUADRILATERO"  
 PIANO TERRA  
 $H_1 = 3.45$   $H_2 = 4.20$

NEGOZIO N° 4-6

SCALDA  
 TALAMINI ALDO  
 SHEEP SHOP

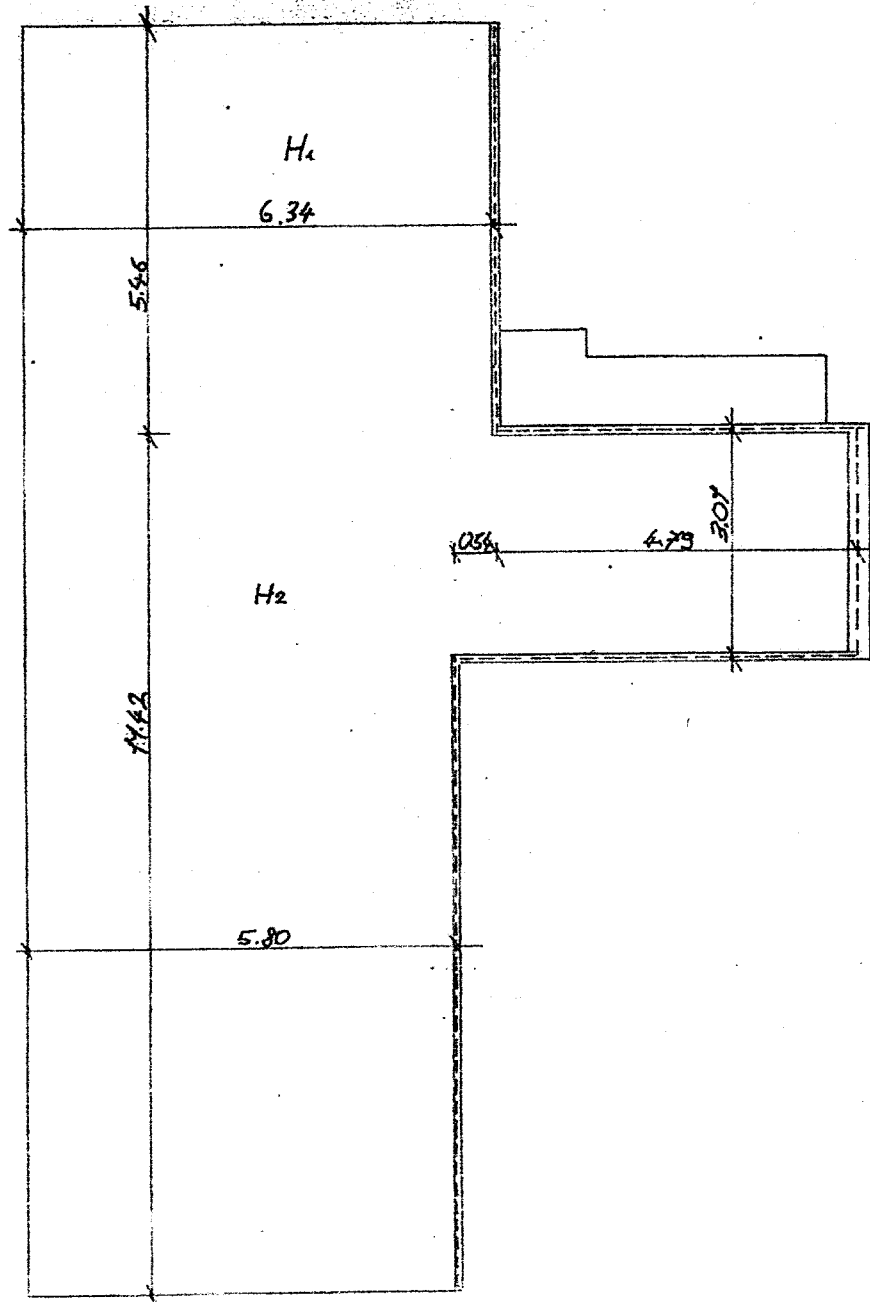

SUP. NEGOZIO =  $M^2$  119.17  
 VOL. " =  $M^3$  472.83  
 SUP. MAGAZZINO =  $M^2$  107.23 (29-30<sup>B</sup> N°)

119.17

73.60

$119.17 + 73.60 = 192.77$