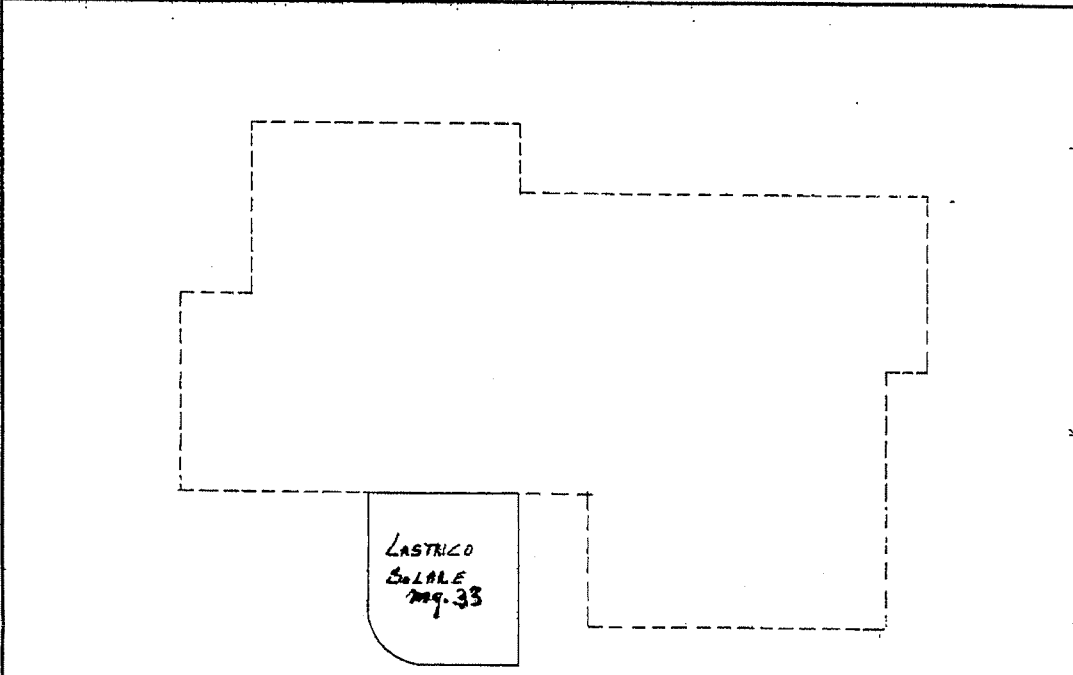
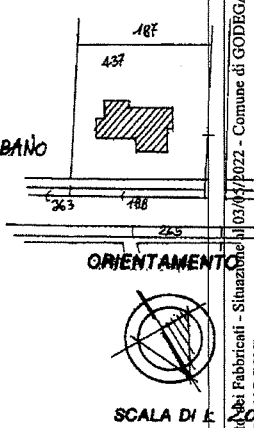

FaSt Rti

Rete tra Società di Valutazione

ALLEGATO

Data presentazione: 13/01/1992 - Data: 03/05/2022 - n. T199000 - Richiedente: MRCPTR66P29C957W

MODULARIO F. r.p. rend. 487		MINISTERO DELLE FINANZE DIREZIONE GENERALE DEL CATASTO E DEI SS.TT.EE. CATASTO EDILIZIO URBANO (RDL 13-4-1939, n. 652)	MOD. EN (CEI)
		LIRE 250	
Planimetria di u.i.u. in Comune di <u>GODEGA di S. URBANO</u> via <u>MARCONI</u> civ.			
			
2			
COMUNE <u>GODEGA di S. URBANO</u> Fa. 16 Matr. 437 Scala 1:2000			
			
ORIENTAMENTO Scala di L.			
Dichiarazione di N.C. <input type="checkbox"/> Ultima denominazione <input type="checkbox"/>	Compilata dal <u>ING. BOLZAN WALTER</u> (Titolo, cognome e nome)	RISERVATO ALL'UFFICIO	
Data presentazione: 13/01/1992 - Data: 03/05/2022 - n. T199000 - Richiedente: MRCPTR66P29C957W Totale schede: 1 (210x297) - Formato stampatico: A4 (210x297)	Iscritto all'elenco <u>REVISO</u> della provincia di <u>REVISO</u> n. <u>222</u>	n. <u>437</u> sub. <u>6</u>	

Catasto Edilizio Urbano - Comune di GODEGA DI SANTURBANO(071) - < Sez. urbana B - Foglio 3 - Particella 437 - Subaltemo 6 >

Planimetrie Catastali

Data: 03/05/2022 - n. T198996 - Richiedente: MRCPTR66P29C957W

Agenzia del Territorio CATASTO FABBRICATI Ufficio Provinciale di Treviso	Dichiarazione prototipica n. TV0283276 del 23/09/2008 Planimetria di u.i.u. in Comune di Godega Di Sant'urbano Via Guglielmo Marconi civ. 24	
	Identificativi Catastali: Sezione: B Foglio: 3 Particella: 437 Subalterno: 15	Compilata da: Marcolin Pietro Iscritto all'albo: Geometri Prov. Treviso N. 2396

Scheda n. 1 Scala 1:200

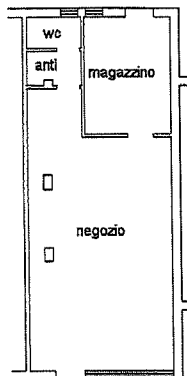

PIANTA PIANO TERRA

h ml. 3.00



Catasto dei Fabbricati - Situazione al 03/05/2022 - Comune di GODEGA DI SANT'URBANO(E071) - < Sez. urbana B - Foglio 3 - Particella 437 - Subalterno 15 >
 SPA C. SEABROCAT - ADV. ...

Ultima planimetria in atti

Data: 03/05/2022 - n. T198996 - Richiedente: MRCPTR66P29C957W

Totale schede: 1 - Formato di acquisizione: A4(210x297) - Formato stampa richiesto: A4(210x297)

Data: 18/05/2022 - n. T265625 - Richiedente: Telematico

ELABORATO PLANIMETRICO	
Compilato da: Cuman Alessandro	
Iscritto all'albo: Geometri	
Prov. Vicenza	N. 1656

Agenzia delle Entrate
CATASTO FABBRICATI
 Ufficio Provinciale di
 Treviso

Comune di Godega Di Sant'urbano	Protocollo n. TV0266421 del 05/12/2013
Sezione: B Foglio: 3 Particella: 437	Tipo Mappale n. del
Dimostrazione grafica dei subalterni	Scala 1 : 500

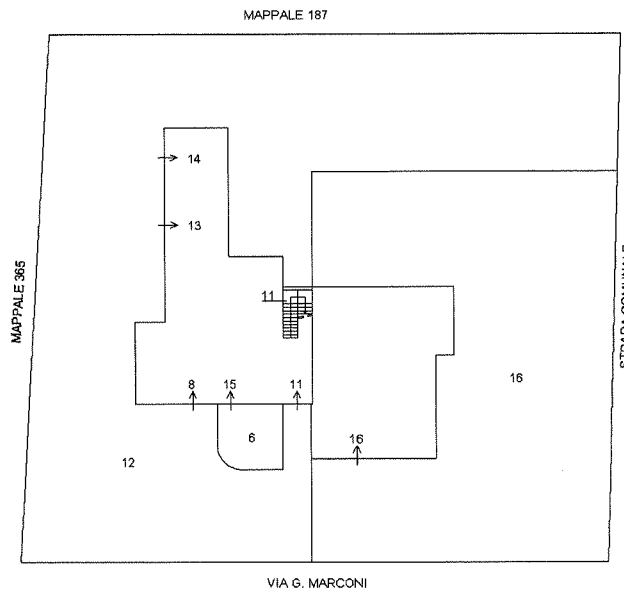

PIANO TERRA

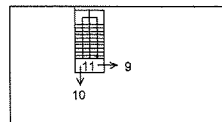

PIANO PRIMO

Ultima planimetria in atti

Data: 18/05/2022 - n. T265625 - Richiedente: Telematico

Totale schede: 1 - Formato di acquisizione: A4(210x297) - Formato stampa richiesto: A4(210x297) - Fattore di scala non utilizzabile



Nord

Elaborato Planimetrico - Catasto dei Fabbricati - Situazione al 18/05/2022 - Comune di GODEGA DI SANT'URBANO(071) - < Sez. urbana B - Foglio 3 Particella 437 >