

MOD. AN (CEU)  
L.R. 800

MINISTERO DELLE FINANZE  
DIPARTIMENTO DEL TERRITORIO  
**CATASTO EDILIZIO URBANO** (RDL 13-4-1939, n. 652)



MODULARIO  
F. fog. cat. 508

Planimetria di u.i.u. in Comune di **PIEVE DI SOLIGO** via **CAPODIVILLA** CIV.

**ELABORATO PLANIMETRICO PER LA DIMOSTRAZIONE DELLA SUDDIVISIONE IN SUBALTEMI.**

IL PRESENTE ELABORATO ANNULLA E SOSTITUISCE IL PRECEDENTE PRESENTATO IN DATA 30-11-86 PROT. 3098.

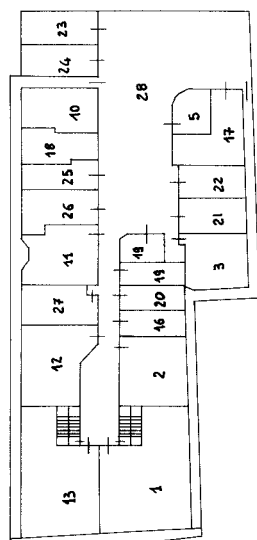

PIANO TERRA

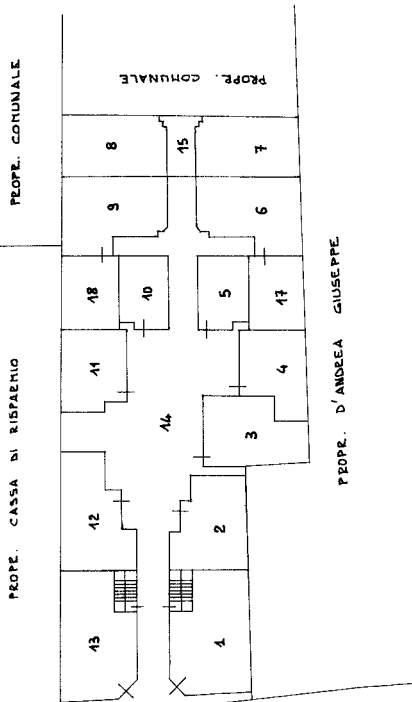

PIANO PRIMO

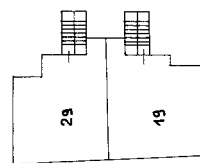
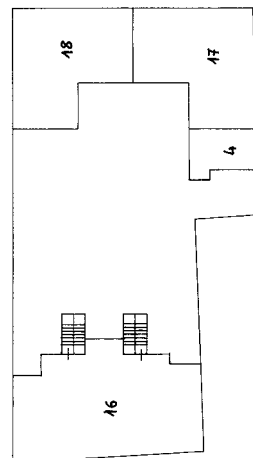

**LEGENDA**

- SUB. 1 - NEGOZIO P.T. E MAGAZZINO P. S1
- SUB. 2 - NEGOZIO P.T. E MAGAZZINO P. S1
- SUB. 3 - NEGOZIO P.T. E MAGAZZINO P. S1
- SUB. 4 - NEGOZIO P.T. E MAGAZZINO P. 1
- SUB. 5 - NEGOZIO P.T. E MAGAZZINO P. S1
- SUB. 6 - LASTRICO SOLARE ESCLUSIVO SUB. 17
- SUB. 7 - AREA SCOPERTE ESCLUSIVA SUB. 17
- SUB. 8 - AREA SCOPERTE ESCLUSIVA SUB. 48
- SUB. 9 - LASTRICO SOLARE ESCLUSIVO SUB. 48
- SUB. 10 - NEGOZIO P.T. E MAGAZZINO P. S1
- SUB. 11 - NEGOZIO P.T. E MAGAZZINO P. S1
- SUB. 12 - NEGOZIO P.T. E MAGAZZINO P. S1
- SUB. 13 - NEGOZIO P.T. E MAGAZZINO P. S1
- SUB. 14 - LASTRICO SOLARE DEI SUB. 1-2-3-4-5-10-11-13-16-17-18-19-20-21-22-23-24-25-26-28;
- SUB. 15 - AREA SCOPERTE DEI SUB. 1-2-3-4-5-10-11-13-16-17-18-19-20-21-22-23-24-25-26-28;
- SUB. 16 - UFFICIO AL P.1 E CANTINA AL P. S1
- SUB. 17 - ABITAZIONE AL P.T. E P.1 E CANTINA P. S1
- SUB. 18 - ABITAZIONE AL P.T. E P.1 E CANTINA P. S1
- SUB. 19 - ABITAZIONE AL P.2 E CANTINA P. S1
- SUB. 20 - ANNULLATO E SOSTITUITO PER VARIAZIONE DI DESTINAZIONE DAL SUB. 25 (EX UFFICIO)
- SUB. 21 - AUTORIZZAZIONE AL P. S1
- SUB. 22 - AUTORIZZAZIONE AL P. S1
- SUB. 23 - AUTORIZZAZIONE AL P. S1
- SUB. 24 - AUTORIZZAZIONE AL P. S1
- SUB. 25 - AUTORIZZAZIONE AL P. S1
- SUB. 26 - AUTORIZZAZIONE AL P. S1
- SUB. 27 - BENE COMUNE NON CENSIBILE (C.T.) AI SUB. 1-2-3-4-5-10-11-13-16-17-18-19-20-21-22-23-24-25-26-28; P. S1
- SUB. 28 - BENE COMUNE NON CENSIBILE (SCALE - CORENDO) AI SUB. 1-2-3-4-5-10-11-13-16-17-18-19-20-21-22-23-24-25-26-28; P. S1
- SUB. 29 - ABITAZIONE AL P.2 E CANTINA AL P. S1; DERIVA DAL SUB. 20 PER CAMBIO DESTINAZIONE D'USO.

ORIENTAMENTO



SCALA DI 1: 500

RISERVATO ALL'UFFICIO

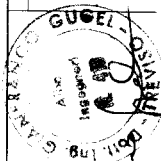

Compilata dal **INGEGNERE**  
GUGEL **GIANFRANCO**

Iscritto all'Albo de **INGEGNERI**  
della provincia di **TREVISO** n. 416

Dichiarazione di N.C.  
Denuncia di variazione

Identificativi catastali  
F. C. 3 sub. 146

9482