

**Sopralluogo
sicurezza sul
lavoro – RSPP
ROMANO ELVIS**

**RISTORANTE ALLA CERVA
CERVA s.r.l.
VIA A. Diaz, 78 – 31029 - Vittorio Veneto, (TV)**

Data: 02/12/2025

In qualità di RSPP ha svolto il sopralluogo in azienda alla presenza di:

Verbalizzante: RSPP – Romano Elvis

Presenti al sopralluogo

Sig. Riccardo De Dea sala

ORDINE DEL GIORNO

- Verifica documentazione presente
- Sopralluogo ambienti di lavoro

In data odierna è stato svolto il secondo sopralluogo nel Ristorante Alla Cerva, al fine di verificare, da parte del nuovo RSPP, la gestione della sicurezza negli ambienti di lavoro.

A seguito delle verifiche di cui all'ordine del giorno di cui sopra si riportano le seguenti evidenze.

- A seguito nomina del nuovo RSPP (vedi contratto firmato) si rende necessario la modifica al DVR aziendale e la modifica dell'organigramma aziendale della sicurezza. Il DVR viene aggiornato anche per la recente riapertura dopo modifiche lay-out interno del ristorante a seguito ristrutturazione. Vedi planimetria allegata.
- Rintracciare il DVR precedente e nomina nuova RSPP non visionati in sede di sopralluogo ma presenti nel precedente.
- È stato verificato con il titolare Riccardo il posizionamento dei cartelli indicanti i percorsi di esodo. Vedi planimetria allegata.



N° 7 cartelli con freccia per indicare i percorsi di esodo



SCALA DI
EMERGENZA

N° 1 cartello da posizionare sulla scala primo piano ristorante



USCITA DI
EMERGENZA

N° 1 cartello indicante uscita di sicurezza

- Sono stati controllati gli estintori presenti (n° 4) per posizionamento e segnalazione, ultima verifica semestrale novembre 2025.

**Sopralluogo
sicurezza sul
lavoro – RSPP
ROMANO ELVIS**

**RISTORANTE ALLA CERVA
CERVA s.r.l.
VIA A. Diaz, 78 – 31029 - Vittorio Veneto, (TV)**

- Segnalare con cartello che evidenzi il pericolo per la presenza della piccola rampa in discesa dal bar verso la sala ristorante.



- Segnalare con cartello che evidenzi il pericolo per la presenza della piccola rampa in discesa dal bar verso la sala ristorante.
- In cucina sostituire la maniglia rotta da usare in caso di intercettazione linea tubazione gas metano. Segnalare valvola intercettazione gas all'esterno.
- Nell'accesso dalla cucina al corridoio che porta ai servizi igienici del personale segnalare il soffitto basso con bande giallo nere.
- Sempre nello stesso punto, abbassamento soffitto ingresso corridoio che dalla cucina al corridoio che porta ai servizi igienici del personale, segnalare con freccia rossa il vicino collocamento dell'estintore.



- Segnalare con croce verde dove è collocata la cassetta di primo soccorso, effettuare controllo periodico del contenuto ed eventuali prodotti in scadenza.



Segue planimetria con posizionamento presidi antincendio

Vittorio Veneto, 02 dicembre 2025

R.S.P.P.
ROMANO ELVIS



Sopralluogo
sicurezza sul
lavoro – RSP
ROMANO ELVIS

RISTORANTE ALLA CERVA CERVA s.r.l. VIA A. Diaz, 78 – 31029 - Vittorio Veneto, (TV)

STATO DI PROGETTO - PIANTE PIANO TERRA

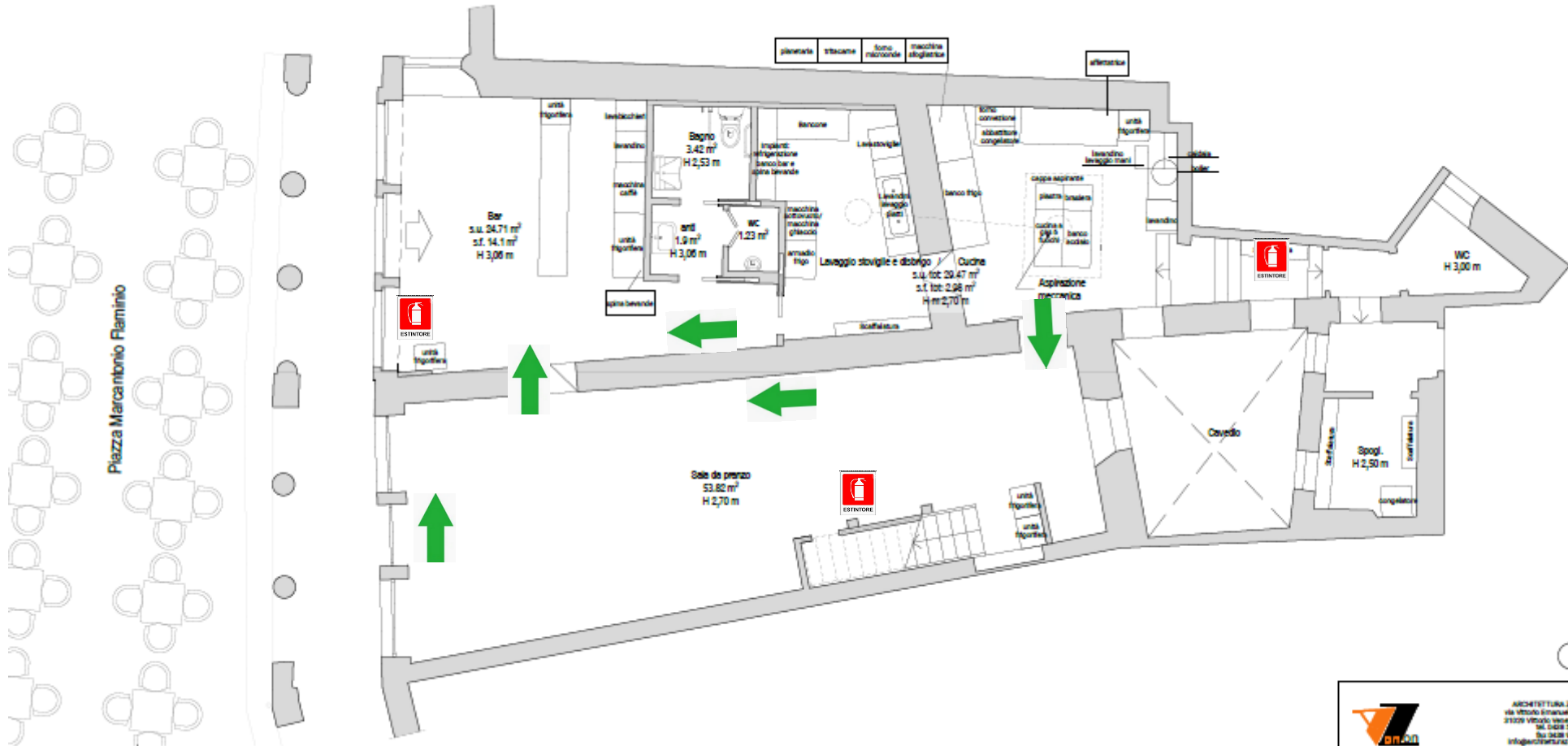

 ARCHITETTURA ZANON
via Vittorio Emanuele II, 57
31029 Vittorio Veneto (TV)
Tel. 0428 284642
fax 0428 947972
info@architetturazanon.it

PROVINCIA DI TREVISO
COMUNE DI VITTORIO VENETO

Sopralluogo
sicurezza sul
lavoro – RSP
ROMANO ELVIS

RISTORANTE ALLA CERVA
CERVA s.r.l.
VIA A. Diaz, 78 – 31029 - Vittorio Veneto, (TV)

STATO DI PROGETTO - PIANTA PIANO PRIMO

