

MINISTERO DELLE FINANZE  
**DIREZIONE GENERALE DEL CATASTO E DEI SERVIZI TECNICI ERARIALI**  
**NUOVO CATASTO EDILIZIO URBANO**

Planimetria dell'immobile situato nel Comune di **SILEA**  
 Via **XXV Aprile**, 1  
 Ditta **BUSATO BRUNO** nata a **San Biagio di Callalta (TV)** il **30.09.1986**  
 Allegate alla dichiarazione presentata all'Ufficio Tecnico Rivale di **TREVISO** Scheda N. **1**  
(R. DECRETO-LEGGE 14 APRILE 1986, N. 482)

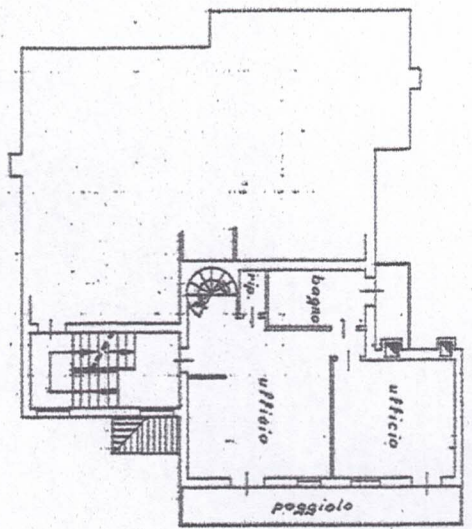

PIANTA PIANO PRIMO h.2.70

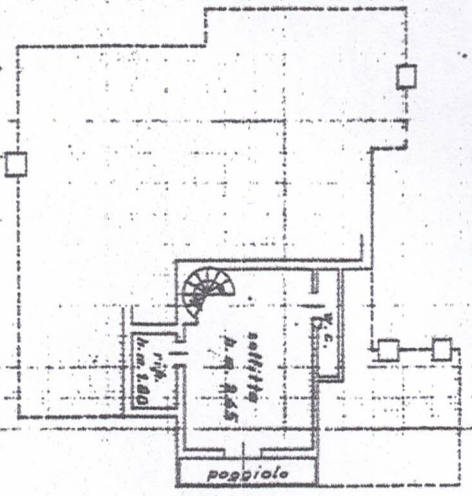

PIANTA PIANO SOTTOTETTO

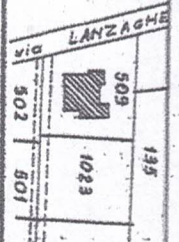

ESTRATTO di **Mappa** n. **1/2000**  
 Comune di **SILEA**  
 Sez. **A/4°** - **MN. 509**



SPAZIO RISERVATO PER LE ANNOTAZIONI D'UFFICIO

DATA **3 3583** **08 NOV. 1988**  
 PROT. N.° **000000**

CAT. **A/10**

R.C. **f 1557**

**PREZUNTA**

Compilata dal **Geometra**

(Titolare, autore o esecutore del studio)

**GIORGIO COLLEONI**

Incaricato all'Albo del **Geometri**

della Provincia di **TREVISO**

data **27 GEN. 1986**

Firma:

*Giorgio Colleoni*

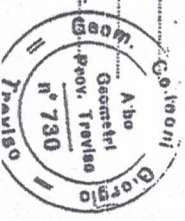



MINISTERO DELLE FINANZE

DIREZIONE GENERALE DEL CATASTO E DEI SERVIZI TECNICI ERARIALI

Mod. B (Nuovo Casuso Edilizio Urbano)

# NUOVO CATASTO EDILIZIO URBANO

(R. DECRETO-LEGGE 14 APRILE 1938, N. 459)

Planimetria dell'immobile situato nel Comune di SILEA Via XXV Aprile, 1

Ditta BUSATO BRUNO nata a San Biagio di Callalta (TV) il 20.09.1936

Allegata alla dichiarazione presentata all'Ufficio Tecnico Erariale di TREVISO Scheda N. 1

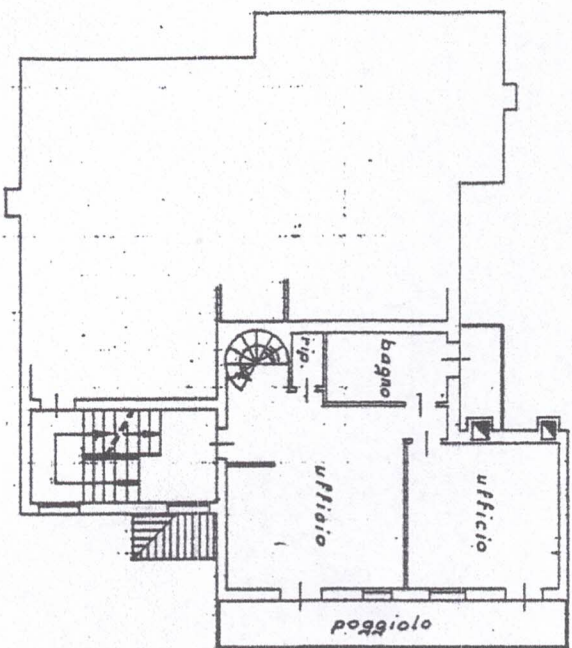

PIANTA PIANO PRIMO h. 2.70

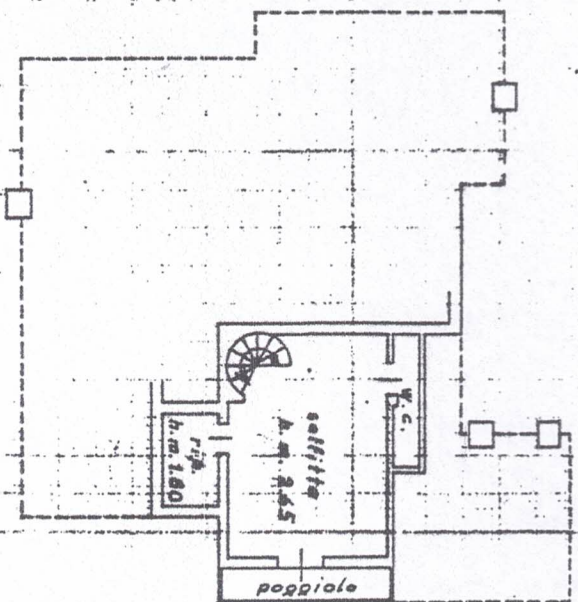

PIANTA PIANO SOTTOTETTO