

COMUNE DI FOLLINA

<i>Tav. n°</i> Unica	PROGETTO DI MANUTENZIONE STRAORDINARIA UNITA' COMMERCIALE SITA IN PIAZZA GUGLIELMO MARCONI N° 6-8	Sez: A Foglio: 14° Mappale: 274 Sub.: 1-2
	ELABORATI GRAFICI	Scala: varie
	INQUADRAMENTO TERRITORIALE ELABORATI GRAFICI DOCUMENTAZIONE FOTOGRAFICA	<i>Data: 29.11.2021</i>
Ditte: LUCCHETTA ELENA (c.f. LCCLNE58C43H501Z) Piazza G. Marconi, 8 - 31051 Follina (TV)		
CORAZZA SERENA (c.f. CRZSRN84P45L565O) Piazza G. Marconi, 8 - 31051 Follina (TV)		
CORAZZA MASSIMILIANO (c.f. CRZMSM90H08L565Z) Piazza G. Marconi, 8 - 31051 Follina (TV)		
geom. GIORGIO BESSEGA - Terrazza Concordia, 10 - 31029 VITTORIO VENETO Tel. 0438 / 53442 - cod. fisc. BSSGRG63D02H657U - P.ta IVA 03437400264		

ESTRATTO P.I. - scala 1:5000

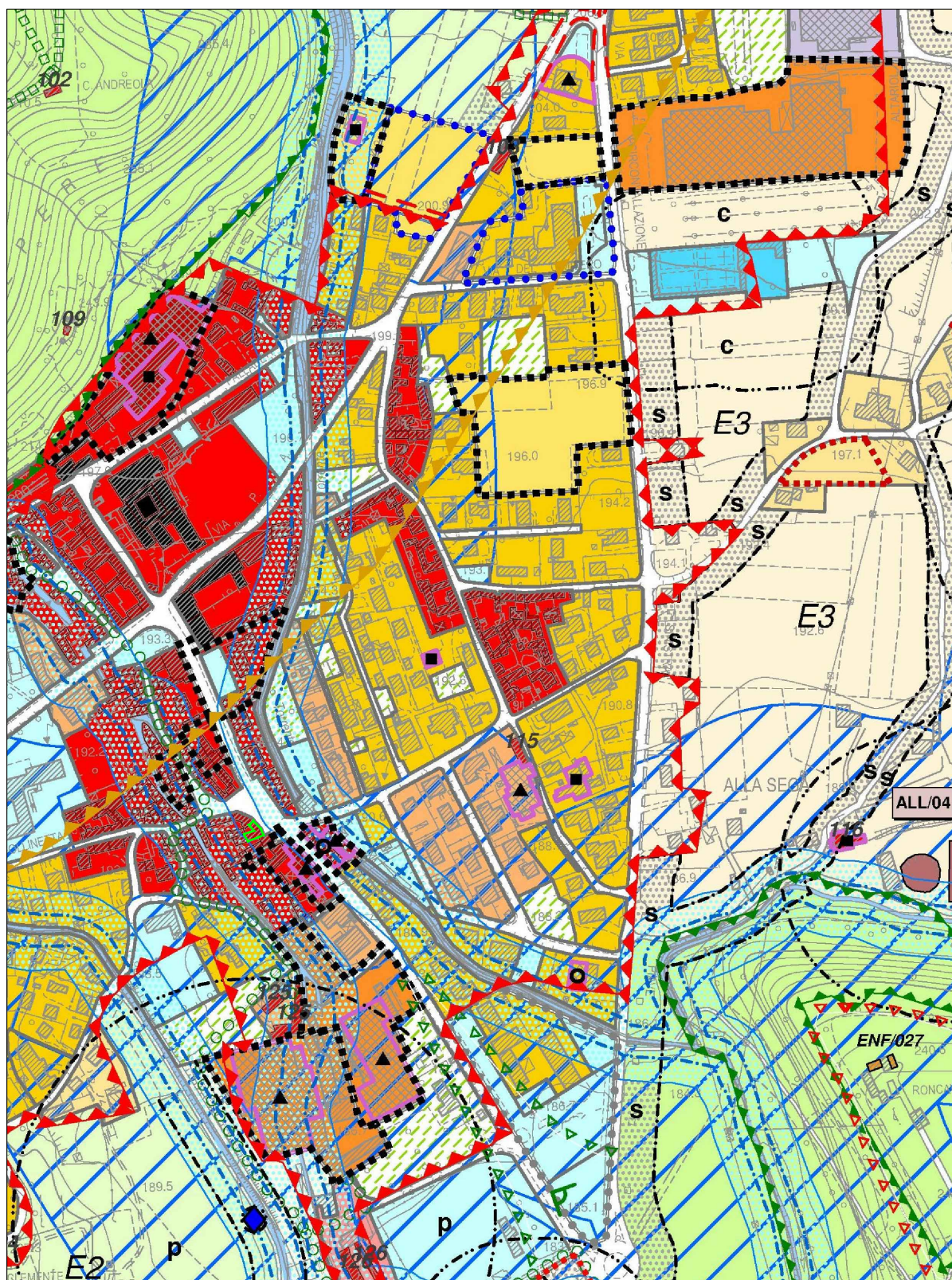

Edificio di interesse in centro storico - Art. 14

ESTRATTO CATASTALE - scala 1:1000



C.T.: Foglio 14° - Mappale 274

ESTRATTO ORTOFOTO E TAVOLA DEI VINCOLI

ESTRATTO ORTOFOTO



TAVOLA DEI VINCOLI - scala 1:5000

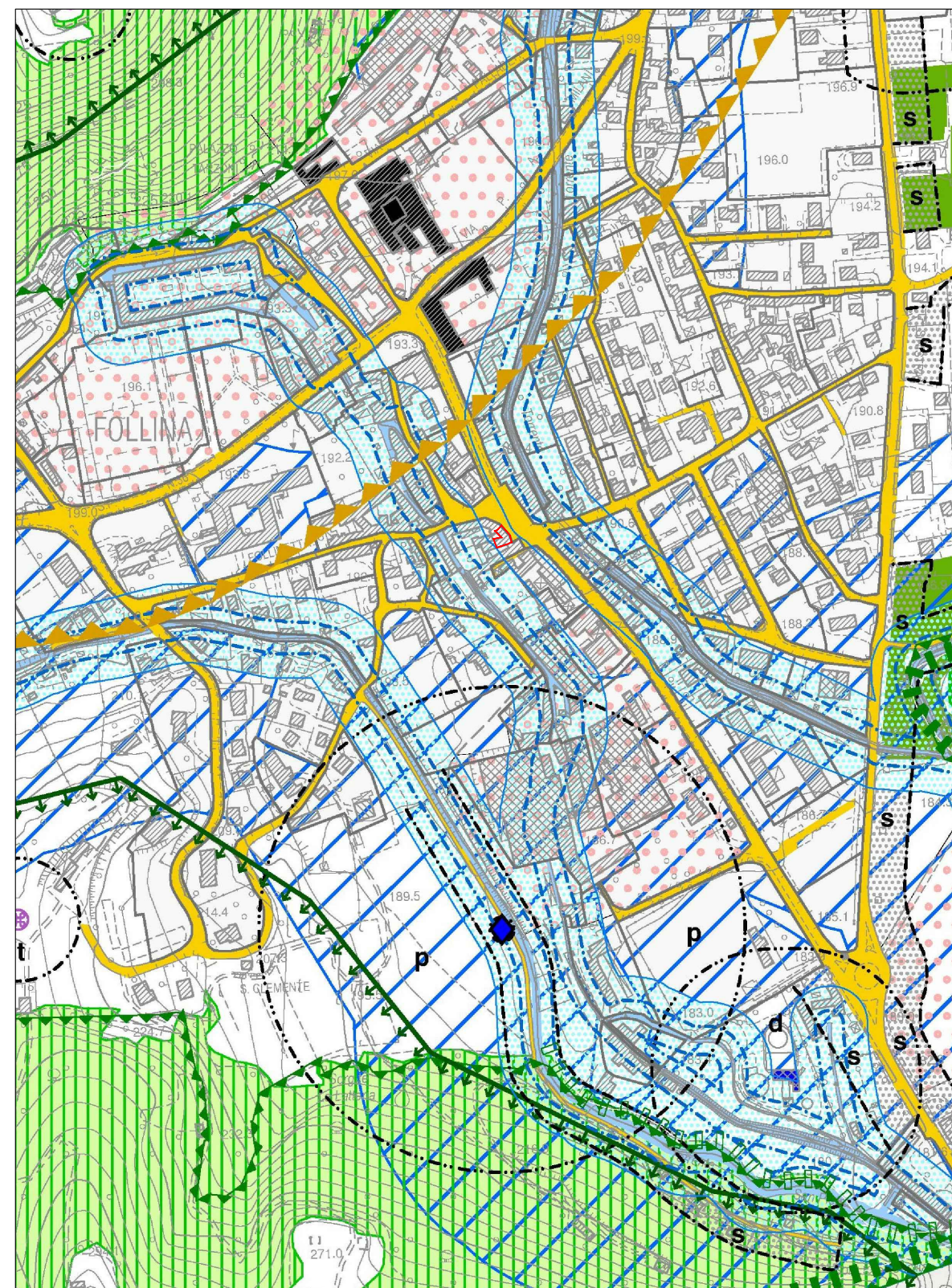

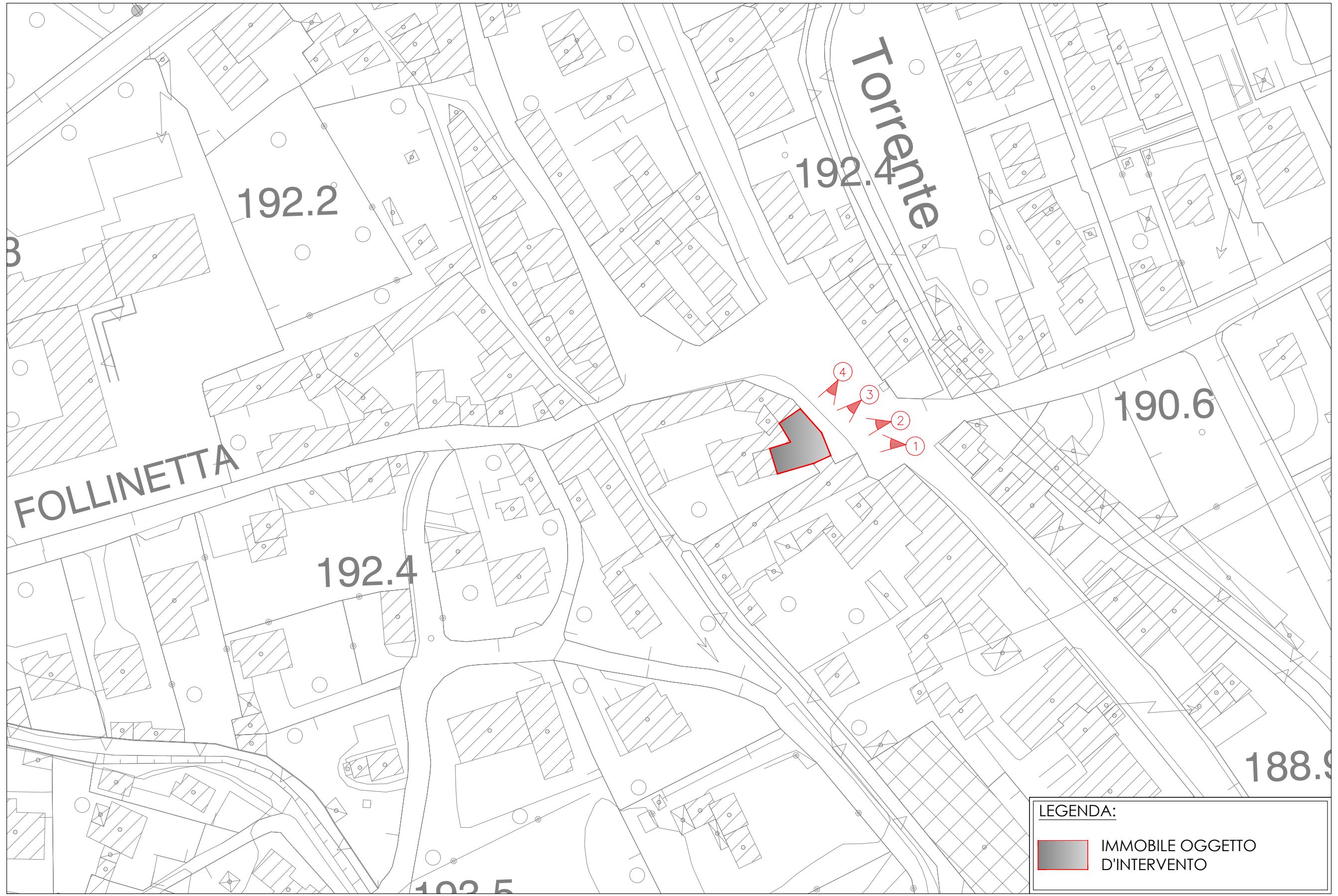

LEGENDA:

	IMMOBILE OGGETTO D'INTERVENTO
--	-------------------------------

DOCUMENTAZIONE FOTOGRAFICA



FOTO 1



FOTO 2



FOTO 3



FOTO 4



DESTINAZIONE D'USO

SUP. CALPESTABILE

ALTEZZA UTILE

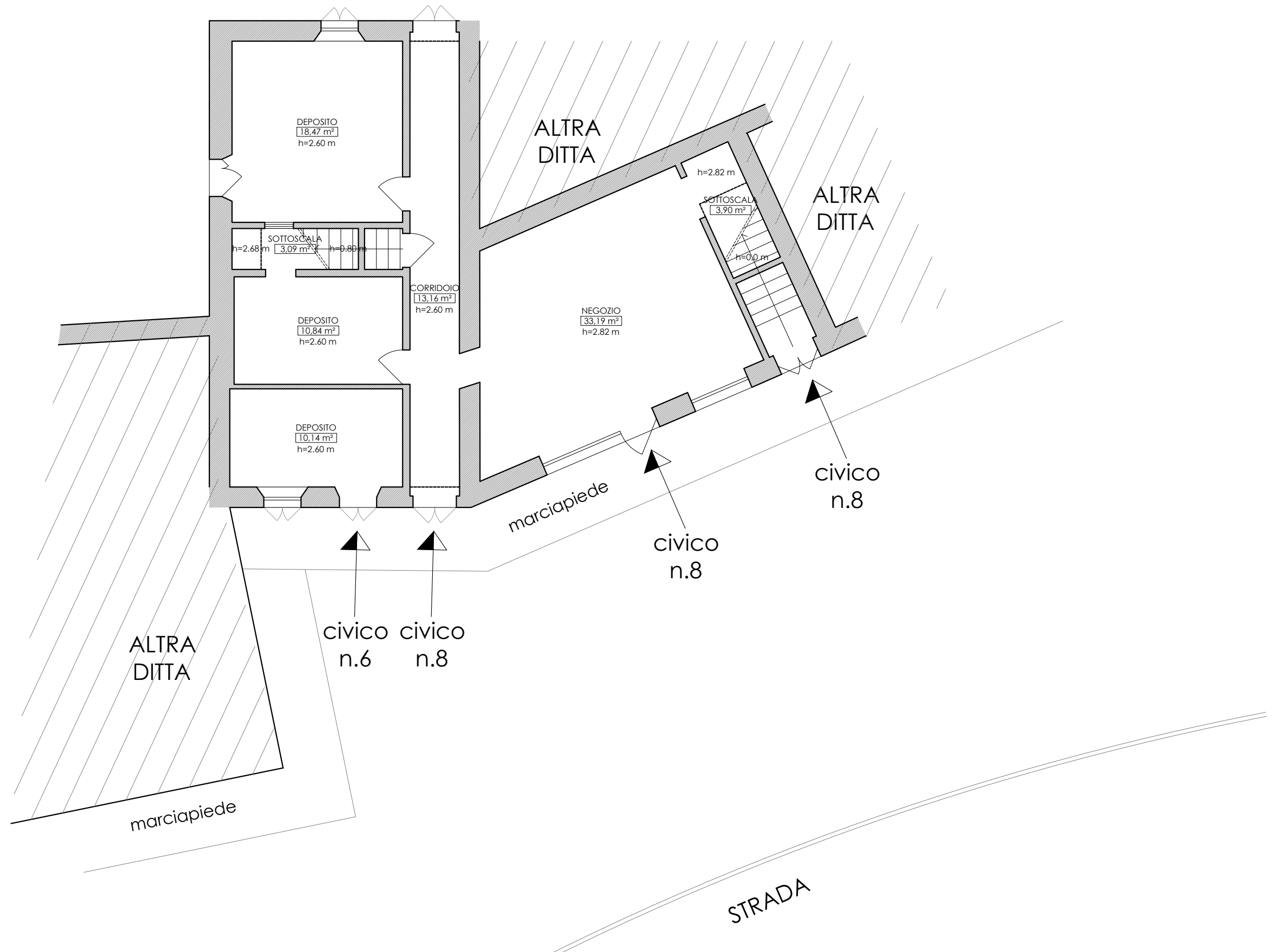

PIANTA PIANO TERRA



DESTINAZIONE D'USO

SUP. CALPESTABILE

ALTEZZA UTILE

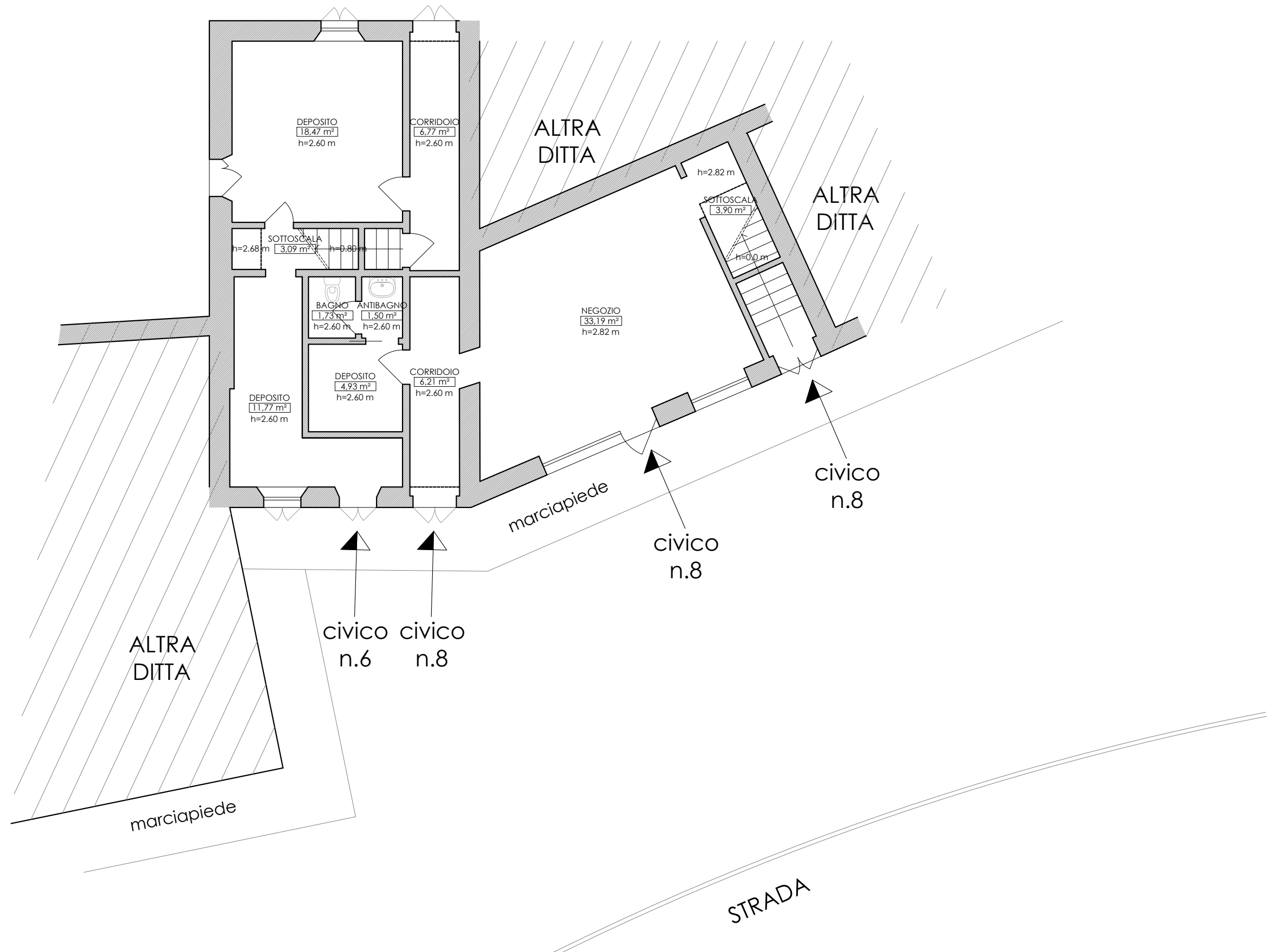

PIANTA PIANO TERRA



-  COSTRUZIONE
-  DEMOLIZIONE

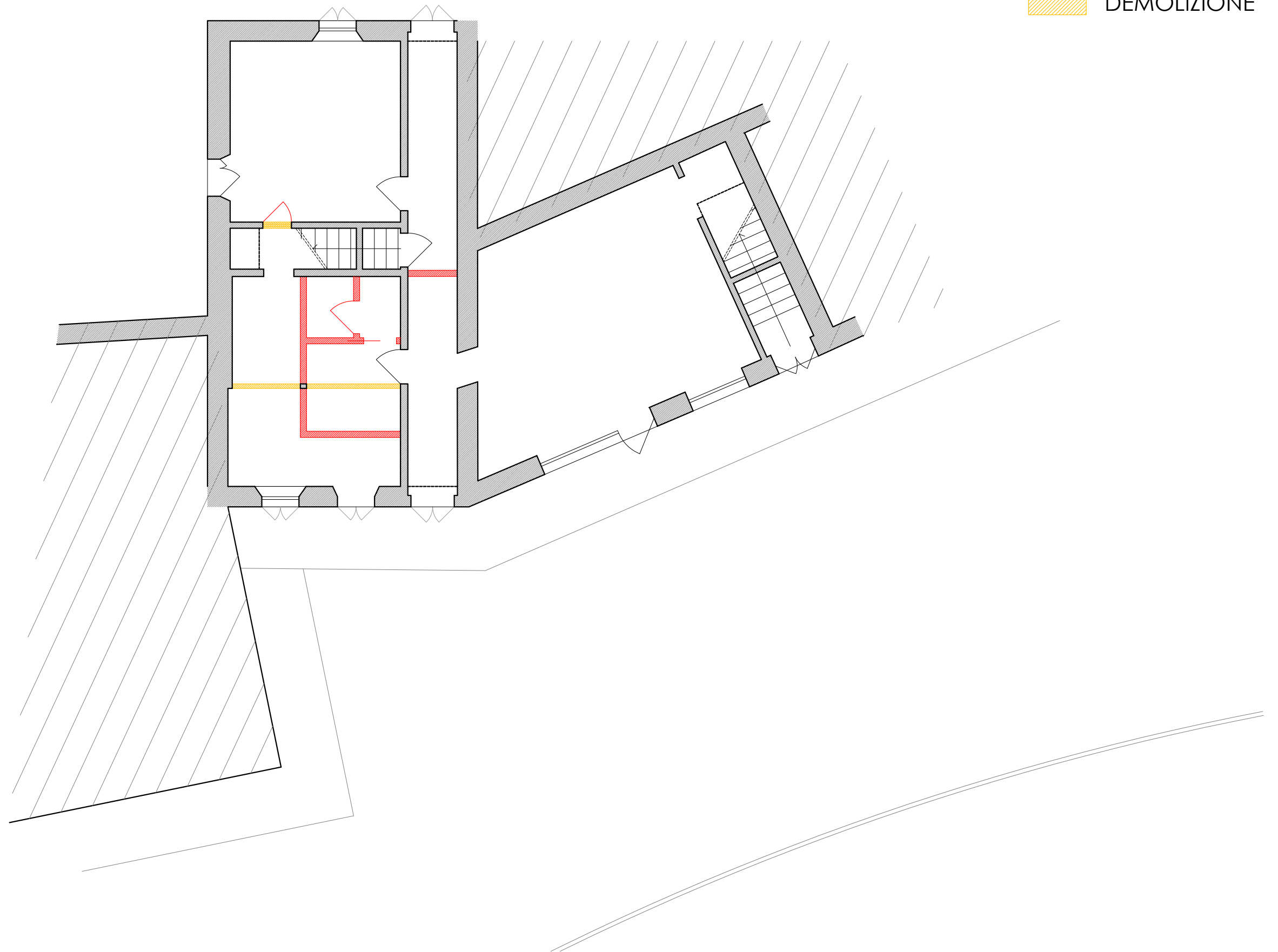

PIANTA PIANO TERRA