

superficie esterna di uso futuro
per 4 lavoi / 12 sedie
12 m²

superficie esterna in uso
per 4 lavoi / 12 sedie
5 m²



Legenda

1 - centrale termica	2 - frigorifero/congelatore	3 - forno elettrico/microonde	4 - congelatore
5 - fabbricatore ghiaccio	6 - lavello	7 - lavello/lavastoviglie	8 - macchina caffè
9 - banco frigo/bar	10 - vetrina frigo	11 - frigorifero vini	12 - armadietti pensili

quadro elettrico

Orientamento



Vittorio Veneto Via Carducci
Piano Terra - Pubblico esercizio
Pianta/Layout 1:100

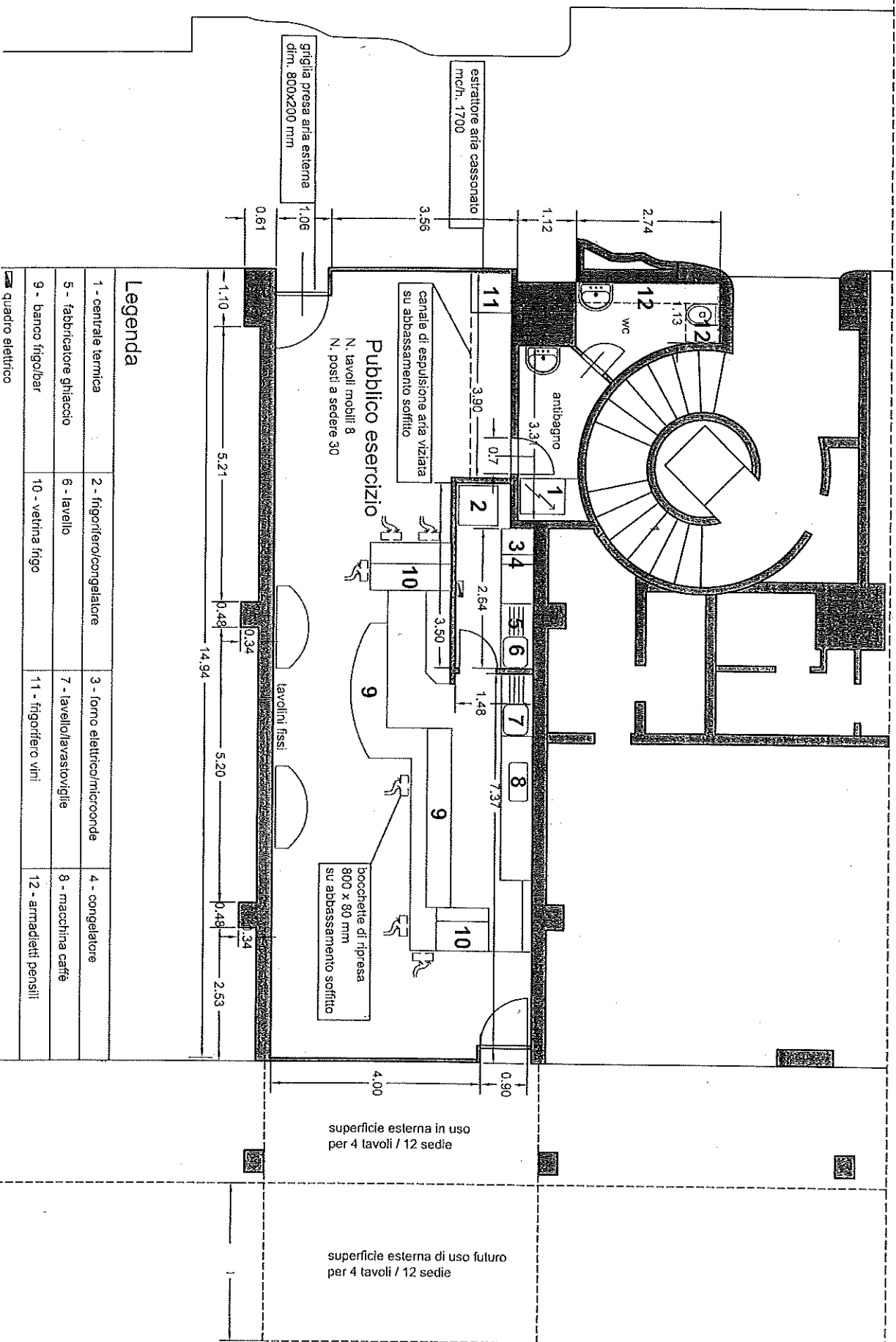

estrattore aria cassonato
mch. 1700

griglia presa aria esterna
dim. 800x200 mm

Publico esercizio
N. tavoli mobili 8
N. posti a sedere 30

bocchette di ripresa
800 x 80 mm
su abbassamento soffitto

superficie esterna in uso
per 4 tavoli / 12 sedie

superficie esterna di uso futuro
per 4 tavoli / 12 sedie

Legenda

1 - centrale termica	2 - frigorifero/congelatore	3 - forno elettrico/microonde	4 - congelatore
5 - fabbricatore ghiaccio	6 - lavello	7 - lavello/lavastoviglie	8 - macchina caffè
9 - banco frigo/bar	10 - vetrina frigo	11 - frigorifero vini	12 - armadietti pensili

quadro elettrico

Orientamento

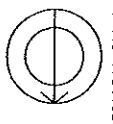



Planimetria di ul.u. in Comune di.....Vittorio.....Veneto..... viaNannetti.....Carduccer..... civ.....

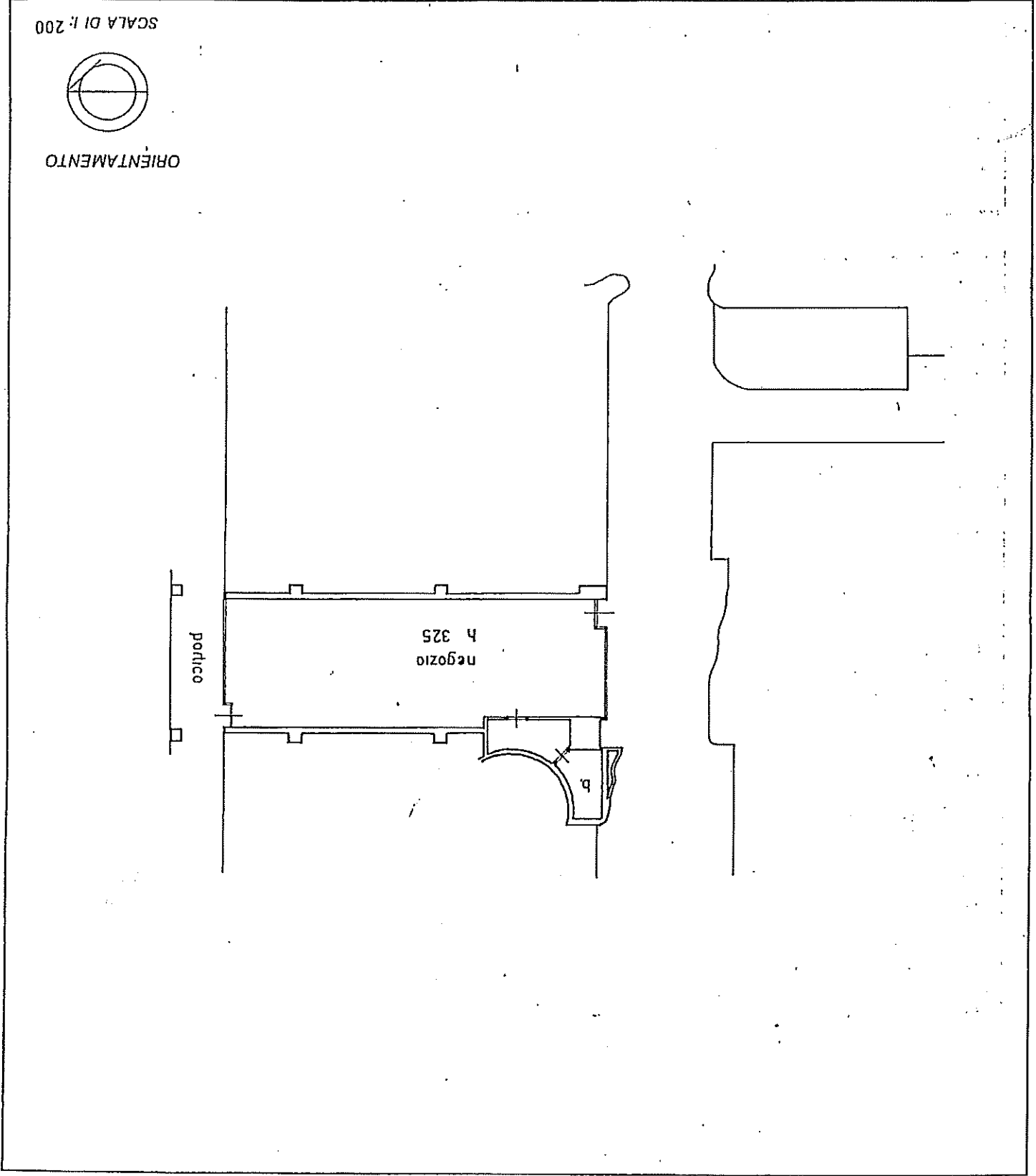

Dichiarazione di N.C.
 Denuncia di variazione

Identificativi catastali
F. (59) E - 47
n. 346 sub. 6

Compilata dal geometra
CASAERANDE
MARIO
(titolo, cognome e nome)
iscritto all'albo dei geometri
della provincia di TREVISO
280
data 28-02-90 Firma *Mario Casarande*

RISERVATO ALL'UFFICIO

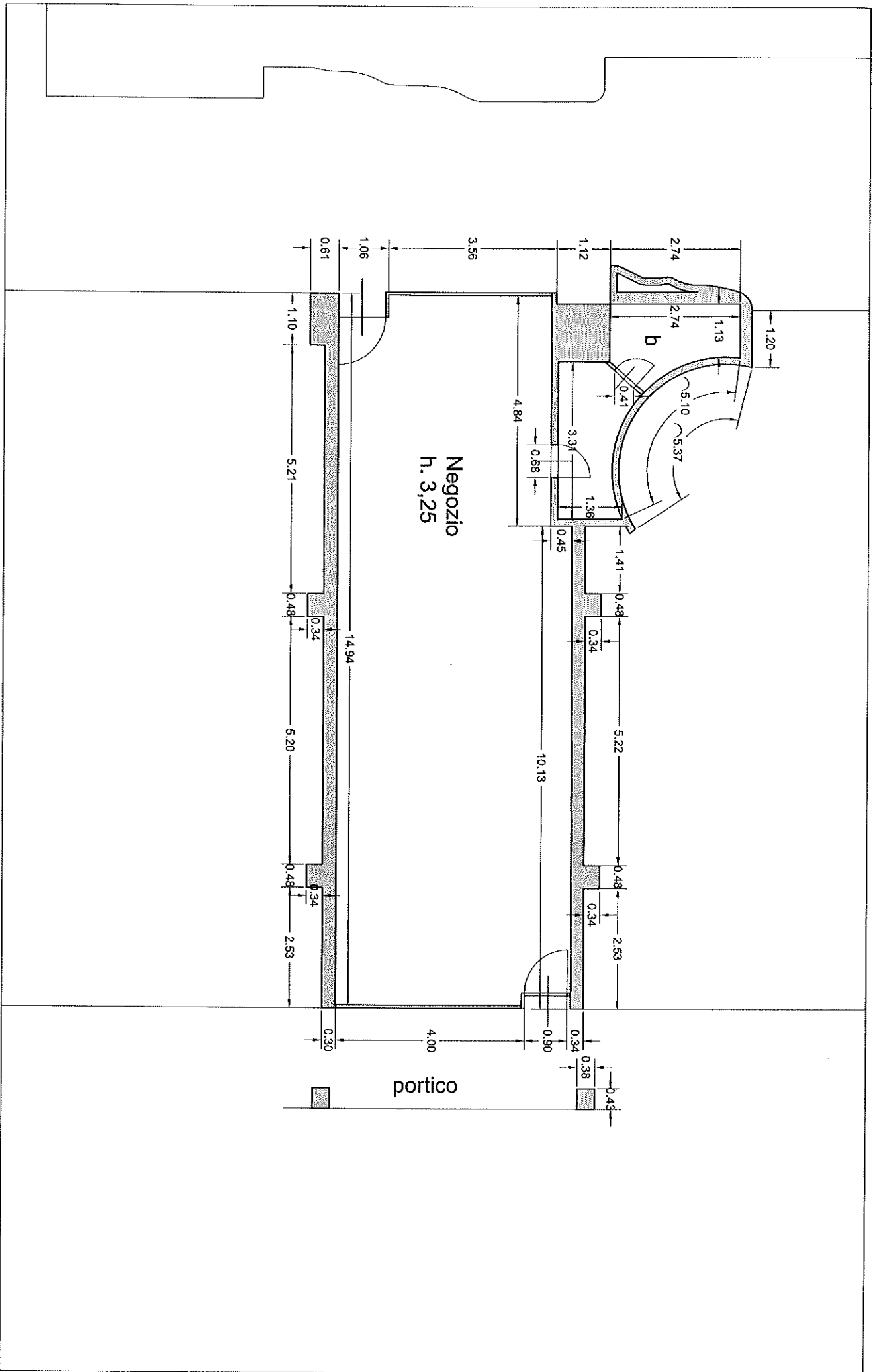

Orientamento

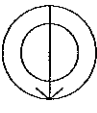

Vittorio Veneto
 Via Carducci
 Piano Terra
 Planta 1:100