

PASTICCERIA SANDRO
 di Sandro Buttignol & C. s.a.s.
 Via G. Pastore, 10 31029 Vittorio Veneto

Planimetria del piano terra con indicazione
 delle destinazioni e delle attrezzature in scala 1/50

Progettista : Arch. Antonello Fantuzzi
 Arch'è architetti associati San Fior

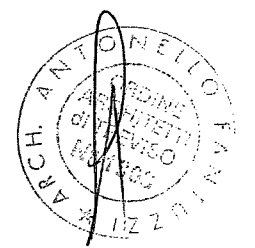

- Legenda
- | | | | |
|----|--------------------|----|------------------------|
| 1 | impastatrice | 11 | lavamani |
| 2 | sfogliatrice | 12 | cappa aspirante |
| 3 | confezionamento | 13 | lavello zona bar |
| 4 | armadi frigoriferi | 14 | lavabicchieri |
| 5 | forno | 15 | macchina caffè e mac. |
| 6 | cuoci crema | 16 | cella refrigerata |
| 7 | fornello | 17 | vetrina refrigerata |
| 8 | lavaggio | 18 | vetrine ref. verticali |
| 9 | tavolo | 19 | quadro elettrico |
| 10 | carrello | | |

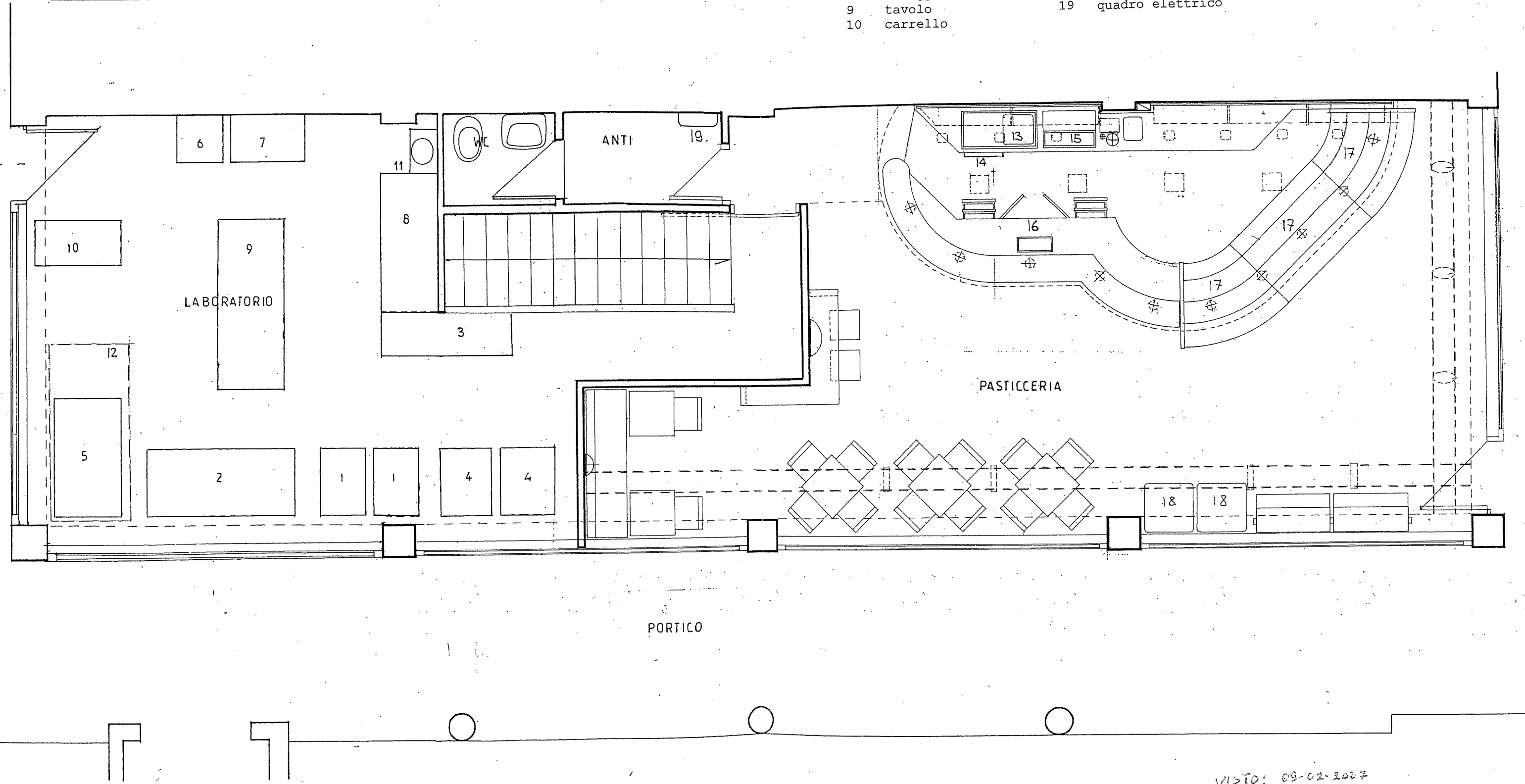

VISTO: 09-02-2007
 Regione Veneto - Azienda ULSS 7
 Dipartimento di Prevenzione
 Gabriele Amatruda
 Tecnico della Prevenzione

PASTICCERIA SANDRO

di Sandro Buttignol & C. s.a.s.
Via G. Pastore, 10 31029 Vittorio Veneto

Planimetria del piano interrato con indicazione
delle destinazioni in scala 1/100

Progettista : Arch. Antonello Fantuzzi
Arch'è architetti associati San Fior

VISTO: 03-02-2007
Regione Veneto - Azienda ULSS 7
Dipartimento di Prevenzione
Gabriele Amatriuda
Tecnico della Prevenzione

