



Planimetria di u.i.u. in Comune di GODEGA S. URBANO via ROMA

CIV. 9

PIANO S1

H=2.05 ml.

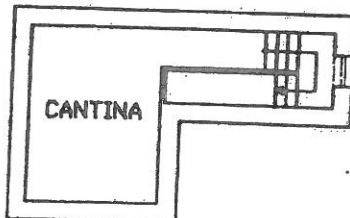

PIANO TERRA

H=3.00 ml.

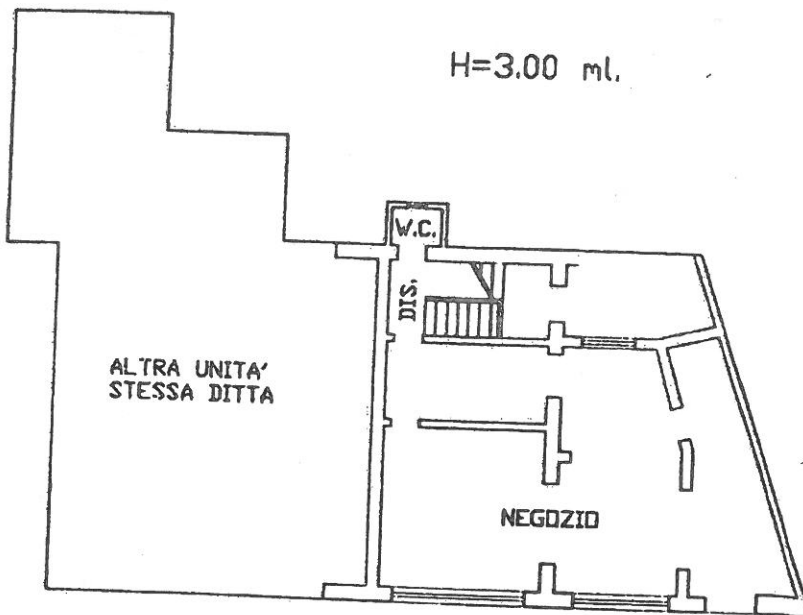

*Marco Caputo*

ORIENTAMENTO

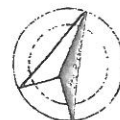

SCALA DI 1: 200

Dichiarazione di N.C.   
Denuncia di variazione

Compilata dal ARCHITETTO  
(Titolo, cognome e nome)  
ARMELLIN SERGIO

RISERVATO ALL'UFFICIO

Identificativi catastali  
F. A/1  
122 sub. 18

Iscritto all'albo de ARCHITETTI  
della provincia di TREVISO / n. 536  
data ..... Firma *Sergio Armellini*