

ESTRATTO MAPPA
 FG. 49 Mapp. 117
 Sub 24-25
 Scala 1:2000

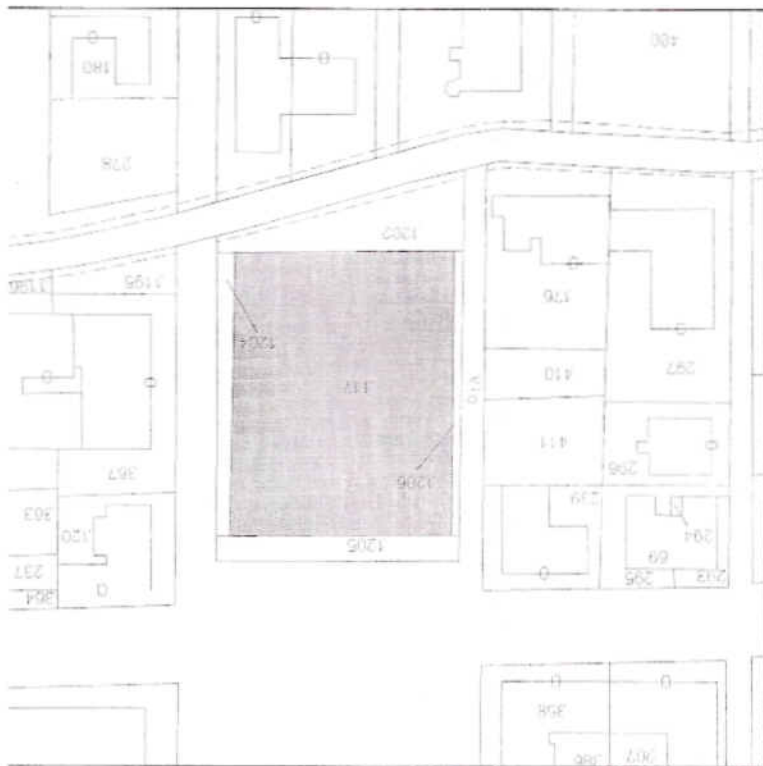

<p>REGIONE VENETO PROVINCIA DI VENEZIA Comune di San Michele al Tagliamento - VE</p>		<p>Progetto : RICHIESTA RILASCIO LICENZA SALA GIOCHI</p>	<p>Località : Viale Aurora - Bibione - San Michele al Tagliamento - VE foglio 49 - mappale 117</p>	<p>Committente : CAPIFIN SRL DI PICCIN ELIO Corte del Meda, 1/1 - Pieve di Soligo - TV</p>	<p>Titolo : STATO DI PROGETTO: INGOMBRO GIOCHI INTERNI, ESTERNI, USCITE DI SICUREZZA, L.13/789</p>	<p>Progettista : DIEGO Arch. VIEL Via Andromeda, 49 30020 Bibione San Michele al Tagliamento - VE</p>	<p>Committente : CAPIFIN SRL DI PICCIN ELIO</p>
		<p>Art. 3, 1 lettera d) del DPR 380/01</p>		<p>scala 1:100 scala 1:2000</p>	<p>TAV 1-4</p>		

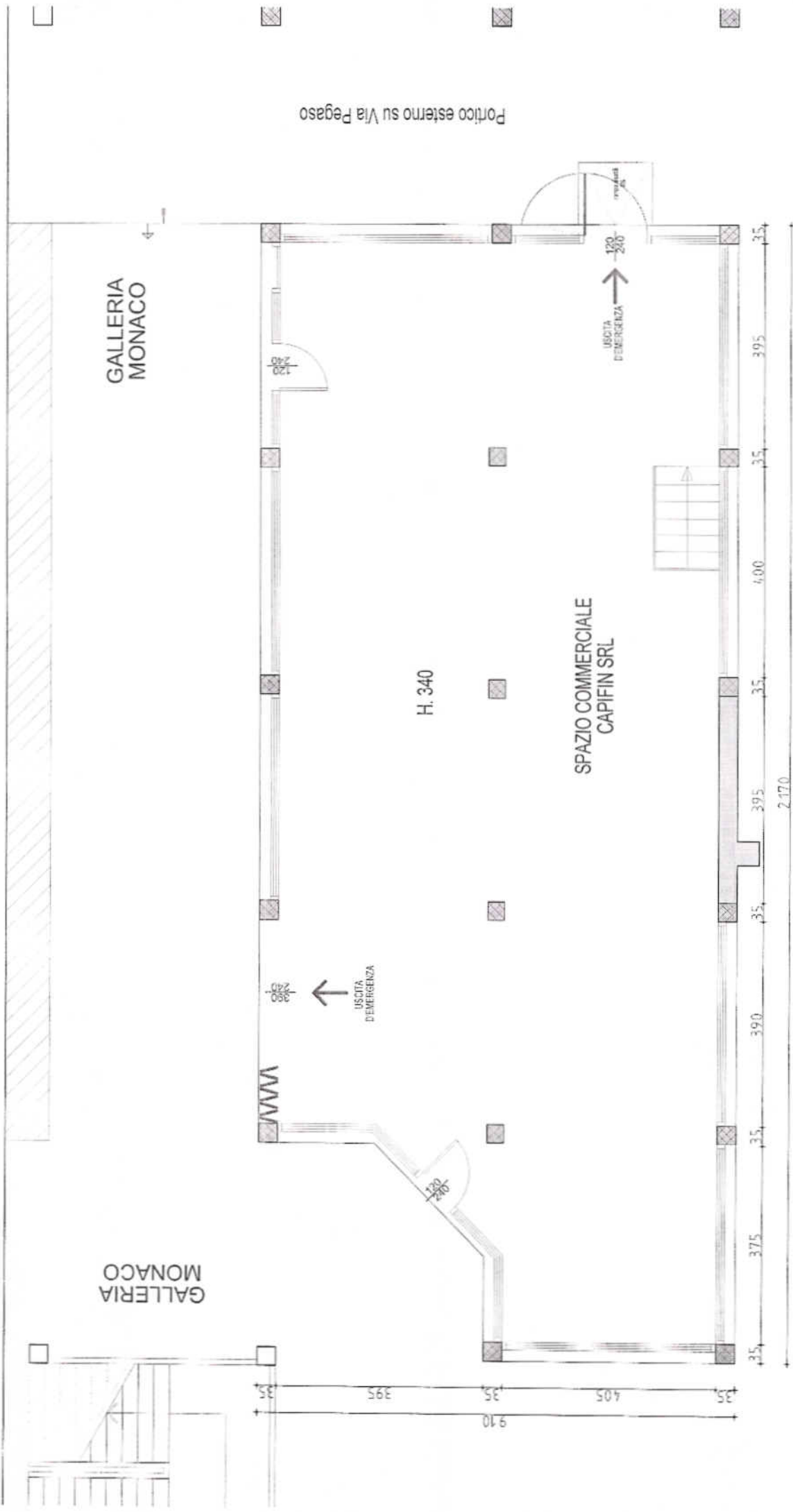

STATO DI PROGETTO TAV1
PIANTA P.T.

scala 1:100

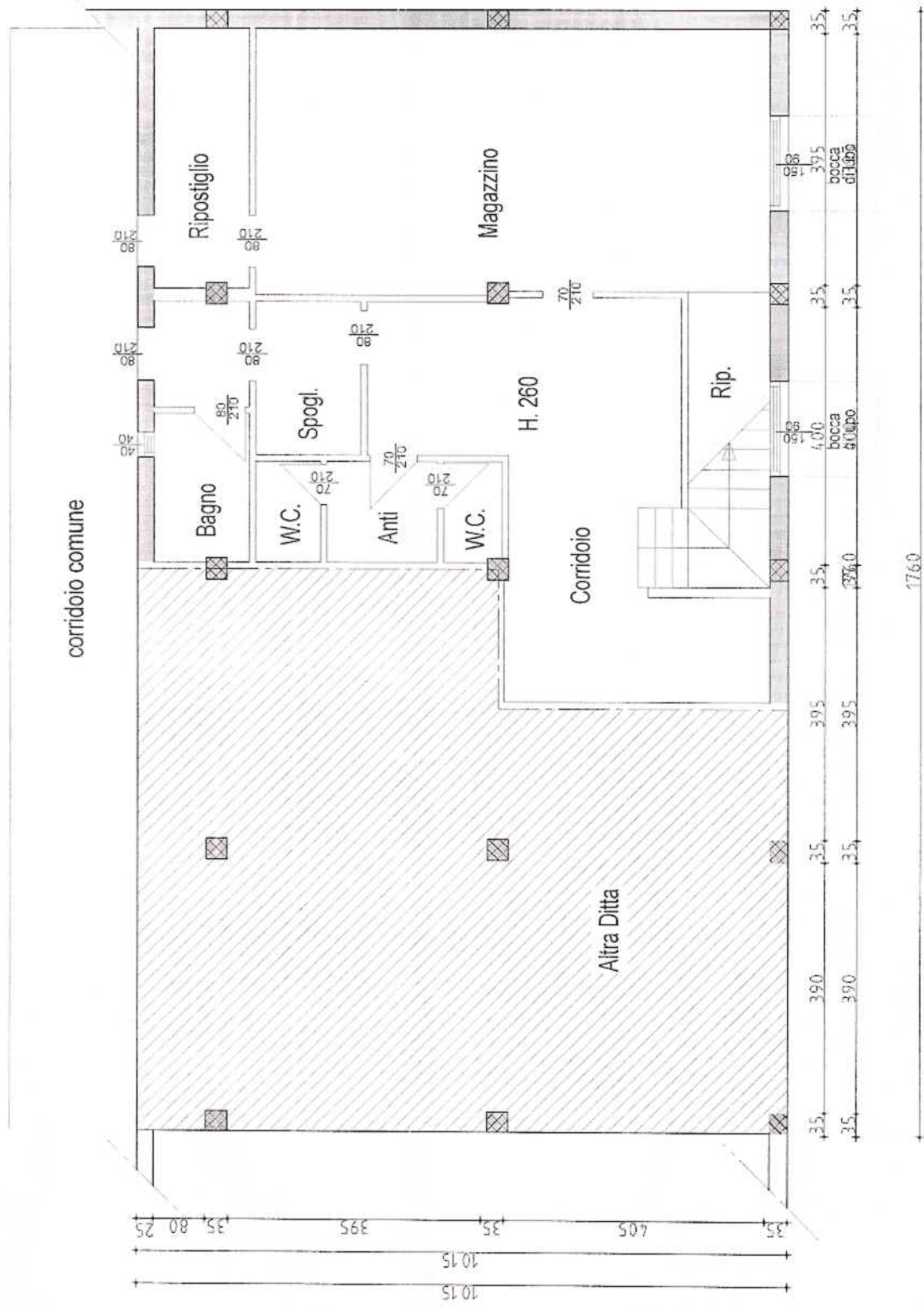

STATO DI PROGETTO TAV2
PIANTA P.-1

scala 1:100

