

PLANIMETRIA

$h_{\text{interna}} = 2,98 \text{ m}$

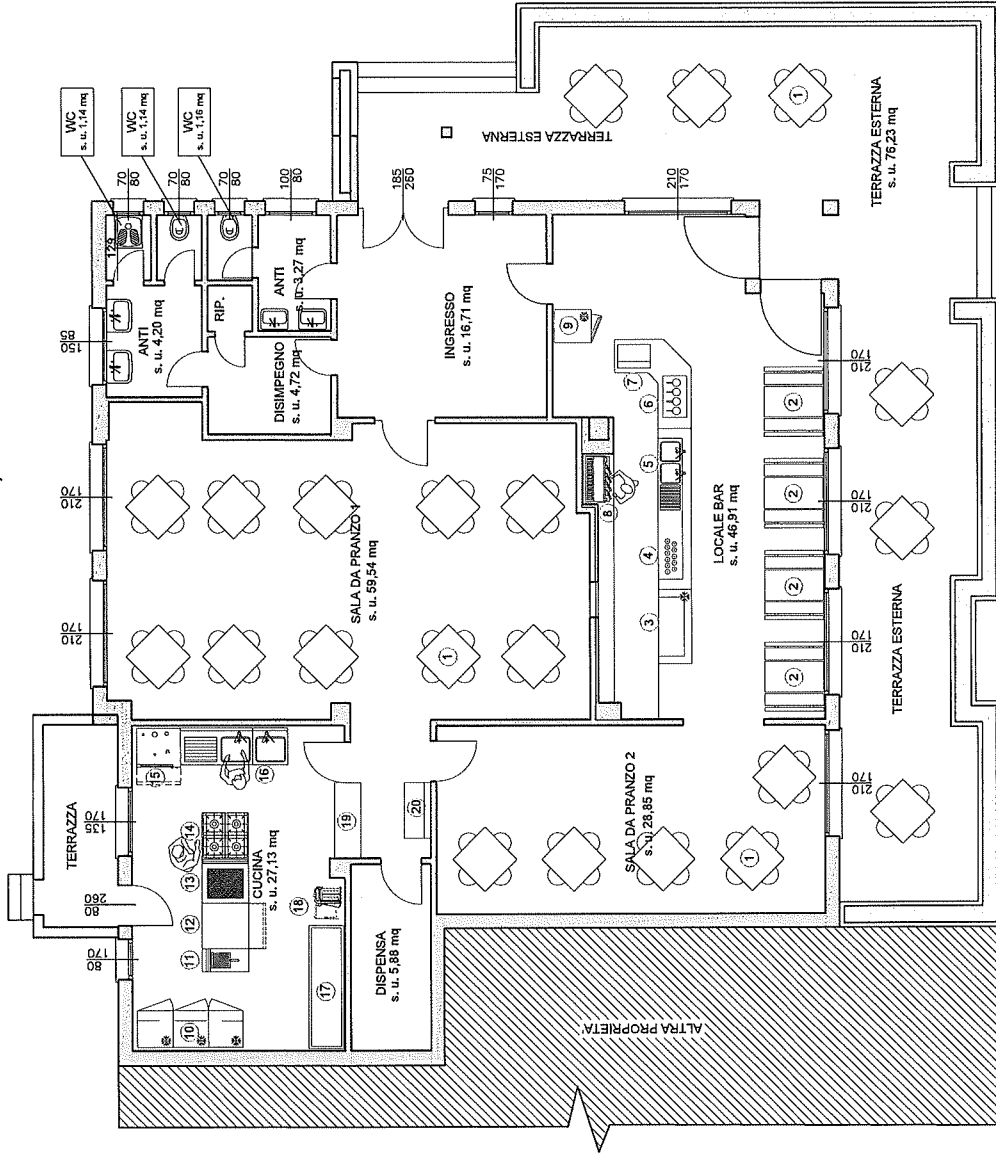

- ① TAVOLO
- ② TAVOLO CON PANCHE
- ③ VETRINA FRIGO
- ④ SILOS REFRIGERATO
- ⑤ LAVELLO BAR e LAVASTOVIGLIE
- ⑥ SPILLATORE BIRRA
- ⑦ VETRINETTA CALDA
- ⑧ MACCHINA DEL CAFFÈ
- ⑨ ESPOSITORE FRIGO A TORRE
- ⑩ ESPOSITORE FRIGO A TORRE
- ⑪ FRIGORIFERI
- ⑫ FRIGITRICE
- ⑬ FORNO
- ⑭ PIASTRA
- ⑮ FORNELLI
- ⑯ LAVASTOVIGLIE
- ⑰ LAVELLO
- ⑱ PIANO DI LAVORO
- ⑲ AFFETTRICE
- ⑳ TAVOLO SCALDANVIANDE
- ㉑ PANDORA

VIA GIACOMO DIMA

VIA IMMACOLATA DI LOURDES

IL PROGETTISTA:

ING. M.P. DI MARCO
 F.to digitalmente ai sensi del
 D. Lgs. 82/2005 s.m.i.

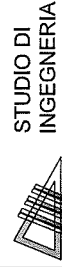

STUDIO DI INGEGNERIA

dot. Ing. DI MARCO MAURIZIO PAOLO
 VIA PAPA GIOVANNI XXIII, n. 15
 31015 - CONEGLIANO
 Cell. 3334082251
 e-mail: studio.ingdiemarco@gmail.com

COMUNE DI CONEGLIANO - PROVINCIA DI TREVISO

OGGETTO: APERTURA LOCALE COMMERCIALE

DITTA: BAR - RISTORANTE "AL MORO", via
 Immacolata di Lourdes n. 94 - 31015 Conegliano (TV)

TAV.

U

1/100