

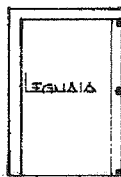

Planimetria di u.i.u. in Comune di REVINE LAGO via PIAN DELLE FEMENE civ.

SCHEDA N° 2

PIANO TERRA

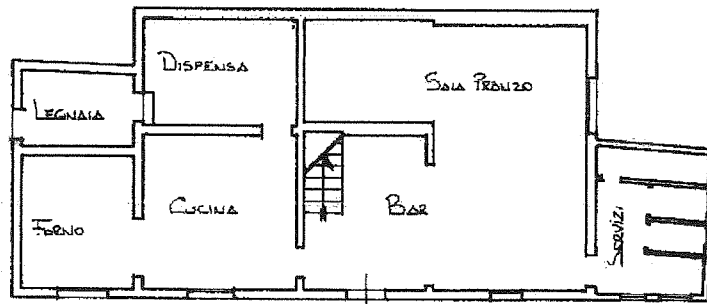

PIANO PRIMO

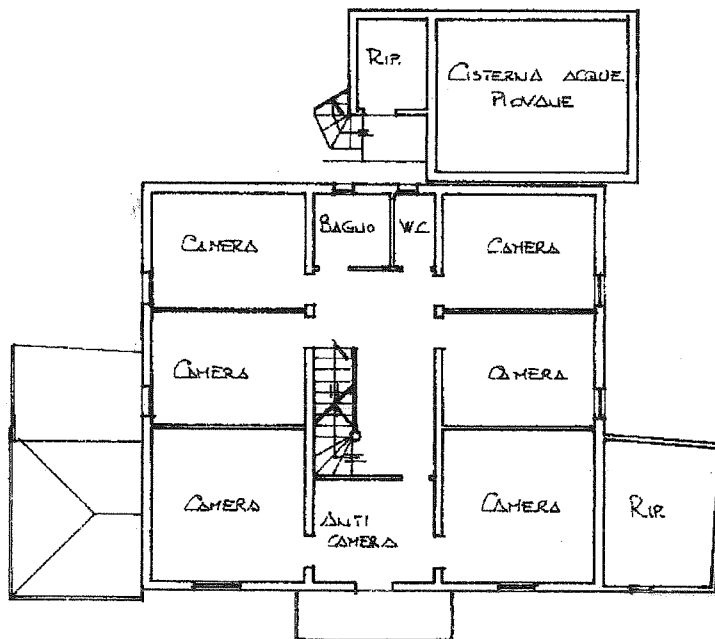

SOTTOTETTO

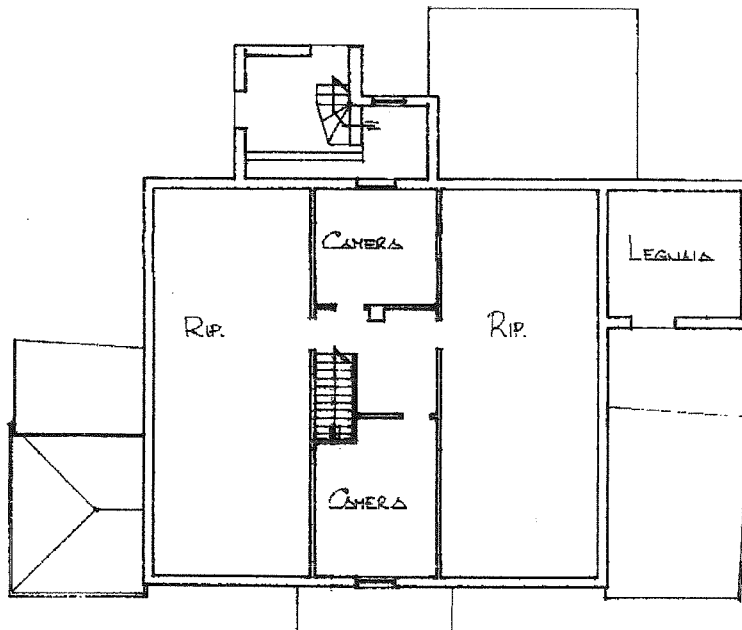

ORIENTAMENTO



SCALA DI 1:200

Dichiarazione di N.C.
Denuncia di variazione

Compilata da MAIER ROM. LEVIA
(Titolo, cognome e nome)

RISERVATO ALL'UFFICIO

Data presentazione: 22/03/1989 - Data: 09/05/2024 - n. T22492 - Richiedente: SMM/DMS57A19H253S
Identificativi catastali: iscritto all'albo de
Totale schede: 3 - Formato di acquisizione: A4(210x297) - Formato stampa richiesto: A4(210x297)
F.
n. 74 sub. 2
della provincia di TREVISO n. 1618

Urban 01
Catasto dei Fabbricati - Situazione al 09/05/2024 - Comune di REVINE LAGO(H253) - < Sez. urbana A - Foglio 3 - Particella 74 - Subaltemo 2 >
VIA SAN FRANCESCO Piano T. - I - 2