

Allegato D.lgs 81/08 e normative collegate

Documento di Valutazione dei Rischi Aziendale DVR

Rev. 00 del 02/01/2013

Pag. 1 di 4

n°	ATTREZZATURA	Fabbricante / Matricola / Modello	Anno di costruzione	Manuale d'uso e manutenzione / Istruzioni del fabbricante	Critica ai fini D.lgs 334/99	Manutenzione (Frequenza)
----	--------------	---	------------------------	--	---------------------------------	-----------------------------

Archivio delle attrezzature di lavoro

01	MACCHINA DA CAFFE'			<input checked="" type="checkbox"/> SI - si trova in: LOCALE BAR	<input type="checkbox"/> SI ..... <input type="checkbox"/> NO	
02	MACININO CAFFE'			<input checked="" type="checkbox"/> SI - si trova in: LOCALE BAR	<input type="checkbox"/> SI - effettuata tramite ..... <input type="checkbox"/> NO	
03				<input type="checkbox"/> SI - si trova in: BAR	<input type="checkbox"/> SI - effettuata tramite ..... <input type="checkbox"/> NO	
04	EROGATORE CAFFE GINSENG			<input type="checkbox"/> SI - si trova in: LOCALE BAR	<input type="checkbox"/> SI - effettuata tramite ..... <input type="checkbox"/> NO	
05	SPREMI AGRUMI			<input type="checkbox"/> SI - si trova in: LOCALE BAR	<input type="checkbox"/> SI - effettuata tramite ..... <input type="checkbox"/> NO	
06	LAVASTOVIGLIE			<input type="checkbox"/> SI - si trova in: LOCALE BAR	<input type="checkbox"/> SI - effettuata tramite ..... <input type="checkbox"/> NO	
07	VESTITA BROCHE			<input type="checkbox"/> SI - si trova in: LOCALE BAR	<input type="checkbox"/> SI - effettuata tramite ..... <input type="checkbox"/> NO	
08	FABBRICATORE GHIACCIO			<input type="checkbox"/> SI - si trova in: LOCALE BAR	<input type="checkbox"/> SI - effettuata tramite ..... <input type="checkbox"/> NO	

Allegato D.lgs 81/08 e normative collegate

Documento di Valutazione dei Rischi Aziendale DVR

Rev. 00 del 02/01/2013

Pag. 2 di 4

n°	ATTREZZATURA	Fabbricante / Matricola / Modello	Anno di costruzione	Manuale d'uso e manutenzione / Istruzioni del fabbricante	Critica ai fini D.lgs 334/99	Manutenzione (Frequenza)
				<input type="checkbox"/> NO	<input type="checkbox"/> NO	
09	VETRINA FRIGO			<input type="checkbox"/> SI - si trova in: LOCALE BAR	<input type="checkbox"/> SI - effettuata tramite .....	
				<input type="checkbox"/> NO	<input type="checkbox"/> NO	
10	N 2 FRIGO			<input type="checkbox"/> SI - si trova in: LOCALE BAR	<input type="checkbox"/> SI - effettuata tramite .....	
				<input type="checkbox"/> NO	<input type="checkbox"/> NO	
11	REGISTRATORE CASSA			<input type="checkbox"/> SI - si trova in: LOCALE BAR	<input type="checkbox"/> SI - effettuata tramite .....	
				<input type="checkbox"/> NO	<input type="checkbox"/> NO	
12	REGISTRATORE CASSA			<input type="checkbox"/> SI - si trova in: LOCALE TABACCHI	<input type="checkbox"/> SI - effettuata tramite .....	
				<input type="checkbox"/> NO	<input type="checkbox"/> NO	
13	4 TERMINALI			<input type="checkbox"/> SI - si trova in: LOCALE TABACCHI	<input type="checkbox"/> SI - effettuata tramite .....	
				<input type="checkbox"/> NO	<input type="checkbox"/> NO	
14	COMPUTER			<input type="checkbox"/> SI - si trova in: LOCALE TABACCHI	<input type="checkbox"/> SI - effettuata tramite .....	
				<input type="checkbox"/> NO	<input type="checkbox"/> NO	
15	STAMPANTE			<input type="checkbox"/> SI - si trova in: LOCALE TABACCHI	<input type="checkbox"/> SI - effettuata tramite .....	
				<input type="checkbox"/> NO	<input type="checkbox"/> NO	
16				<input type="checkbox"/> SI - si trova in: .....	<input type="checkbox"/> SI - effettuata tramite .....	
				<input type="checkbox"/> NO	<input type="checkbox"/> NO	

Allegato D.lgs 81/08 e normative collegate

Documento di Valutazione dei Rischi Aziendale DVR

Rev. 00 del 02/01/2013

Pag. 3 di 4

n°	ATTREZZATURA	Fabbricante / Matricola / Modello	Anno di costruzione	Manuale d'uso e manutenzione / Istruzioni del fabbricante	Critica ai fini D.lgs 334/99	Manutenzione (Frequenza)
17	AFFETTATRICE			<input type="checkbox"/> SI - si trova in: LOCALE CUCINA  <input type="checkbox"/> NO	<input type="checkbox"/> SI - effettuata tramite .....  <input type="checkbox"/> NO	
18	FORNO			<input type="checkbox"/> SI - si trova in: LOCALE CUCINA  <input type="checkbox"/> NO	<input type="checkbox"/> SI - effettuata tramite .....  <input type="checkbox"/> NO	
19	TORTIERA			<input type="checkbox"/> SI - si trova in: LOCALE CUCINA  <input type="checkbox"/> NO	<input type="checkbox"/> SI - effettuata tramite .....  <input type="checkbox"/> NO	
20	MICROONDE			<input type="checkbox"/> SI - si trova in: LOCALE CUCINA  <input type="checkbox"/> NO	<input type="checkbox"/> SI - effettuata tramite .....  <input type="checkbox"/> NO	
21				<input type="checkbox"/> SI - si trova in: .....  <input type="checkbox"/> NO	<input type="checkbox"/> SI - effettuata tramite .....  <input type="checkbox"/> NO	
22	FRIGGIFRIGGI			<input type="checkbox"/> SI - si trova in: LOCALE CUCINA  <input type="checkbox"/> NO	<input type="checkbox"/> SI - effettuata tramite .....  <input type="checkbox"/> NO	
23	FRIGGITRICE			<input type="checkbox"/> SI - si trova in: LOCALE CUCINA  <input type="checkbox"/> NO	<input type="checkbox"/> SI - effettuata tramite .....  <input type="checkbox"/> NO	
24	GAS 4 FUOCHI + FORNO			<input type="checkbox"/> SI - si trova in: LOCALE CUCINA  <input type="checkbox"/> NO	<input type="checkbox"/> SI - effettuata tramite .....  <input type="checkbox"/> NO	
				<input type="checkbox"/> SI - si trova in: .....  <input type="checkbox"/> NO	<input type="checkbox"/> SI - effettuata tramite .....  <input type="checkbox"/> NO	

Allegato D.lgs 81/08 e normative collegate

Documento di Valutazione dei Rischi Aziendale DVR

Rev. 00 del 02/01/2013



Pag. 4 di 4

n°	ATTREZZATURA	Fabbricante / Matricola / Modello	Anno di costruzione	Manuale d'uso e manutenzione / Istruzioni del fabbricante	Critica ai fini D.lgs 334/99	Manutenzione (Frequenza)
25	LAVASTOVIGLIE			LOCALE CUCINA <input type="checkbox"/> NO	<input type="checkbox"/> NO	
26	CONGELATORE			<input type="checkbox"/> SI - si trova in: LOCALE YAGHIZIA <input type="checkbox"/> NO	<input type="checkbox"/> SI - effettuata tramite ..... <input type="checkbox"/> NO	
27				<input type="checkbox"/> SI - si trova in: ..... <input type="checkbox"/> NO	<input type="checkbox"/> SI - effettuata tramite ..... <input type="checkbox"/> NO	
28				<input type="checkbox"/> SI - si trova in: ..... <input type="checkbox"/> NO	<input type="checkbox"/> SI - effettuata tramite ..... <input type="checkbox"/> NO	
29				<input type="checkbox"/> SI - si trova in: ..... <input type="checkbox"/> NO	<input type="checkbox"/> SI - effettuata tramite ..... <input type="checkbox"/> NO	
30				<input type="checkbox"/> SI - si trova in: ..... <input type="checkbox"/> NO	<input type="checkbox"/> SI - effettuata tramite ..... <input type="checkbox"/> NO	
31				<input type="checkbox"/> SI - si trova in: ..... <input type="checkbox"/> NO	<input type="checkbox"/> SI - effettuata tramite ..... <input type="checkbox"/> NO	
32				<input type="checkbox"/> SI - si trova in: ..... <input type="checkbox"/> NO	<input type="checkbox"/> SI - effettuata tramite ..... <input type="checkbox"/> NO	

# PIANTA PIANO TERRA

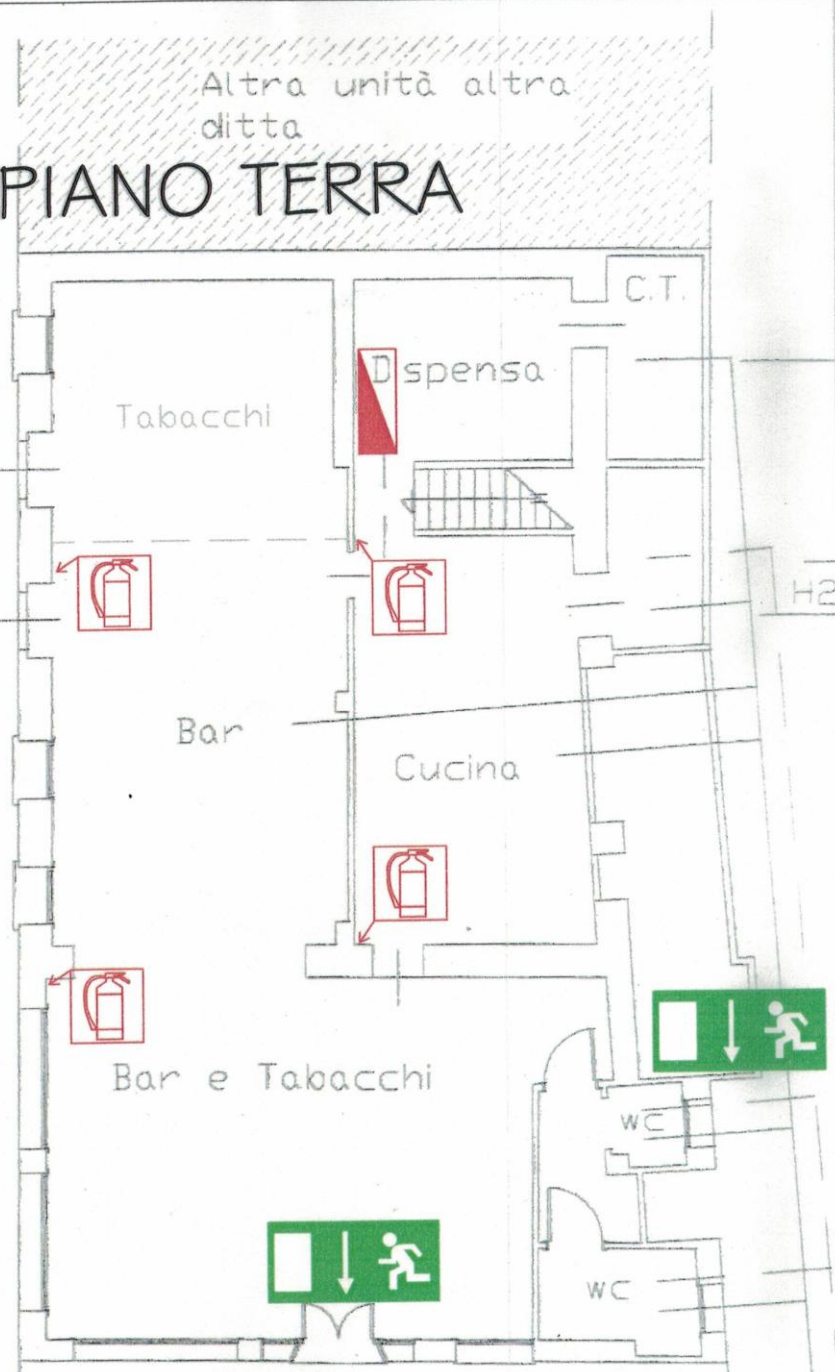
Via Paoletti



LEGENDA SIMBOLI ANTINCENDIO	
	ESTINTORE PORTATILE A POLVERE
	USCITE DI EMERGENZA
	QUADRO ELETTRICO

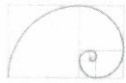

# CHECKS

VERIFICA PERIODICA DPR 462/01

Verbale n°: **4052\_BT\_G21**

Repertorio CHECKS n°: **12473**

Organismo di Ispezione di Tipo "A" Autorizzato dal Ministero dello Sviluppo Economico ai sensi del DPR 462/01 D.M. 30 settembre 2016 pubblicato sulla G.U. n° 248 del 22 Ottobre 2016

## RAPPORTO DI VERIFICA PERIODICA AI SENSI DELL'ART.4 DPR 462/01

- IMPIANTI DI MESSA A TERRA DI IMPIANTI ALIMENTATI FINO A 1000V

L'Organismo CHECKS S.p.A. Abilitato dal Ministero dello Sviluppo Economico per la verifica degli impianti di cui al DPR 462/01 con Decreto Ministeriale del 30 Settembre 2016, ha proceduto, a seguito richiesta del cliente, alla verifica periodica dell'impianto elettrico sotto indicato:

**Cliente :** BAR ENOTECA AL GALLO DI DALVIN ELISABETTA

**Indirizzo :** Via Paoletti, 7 - 31051

**Comune :** FOLLINA (TV)

**Ordine a CHECKS :** N° 038502RN2021 del 05/07/2021

**Ambienti Verificati :** Bar - Caffetteria - Via Paoletti, 7 - 31051 FOLLINA (TV)

**Verifica eseguita da :** Vendramin Claudio

**in data :** 05/07/2021

**Validato da:** Daniele Infantino

**Data Validazione:** 05/07/2021

**Durata della Verifica:** 1

**Rapporto rilasciato da :** CHECKS

**Esito della Verifica :** POSITIVO

**Verbale n°:** 4052\_BT\_G21

**Repertorio CHECKS n° :** 12473

Il Verificatore



## SCHEDA CARATTERISTICHE TECNICHE

Cliente : BAR ENOTECA AL GALLO DI DALVIN ELISABETTA

Indirizzo : Via Paoletti, 7 - 31051 FOLLINA (TV)

Identificazione Impianto : Bar - Caffetteria - Via Paoletti, 7 - 31051 FOLLINA (TV)

## SCHEDA CARATTERISTICHE TECNICHE IMPIANTO CON TENSIONE FINO A 1000V c.a.

Tensione di Alimentazione =	<u>400</u> V
Potenza Totale Installata =	<u>15</u> kW
Sistema di Distribuzione:	<u>TT</u>
Massima Corrente Differenziale $I_{\Delta N}$ =	<u>300</u> mA
Tensione di Contatto Limite $U_L$ =	<u>50</u> V

Note :

Data effettuazione Verifica :	05/07/2021
Durata della Verifica (ore/Uomo) :	1
Verifica Eseguita da :	Vendramin Claudio
Rappresentante Cliente :	Sig. De Blasi Costantino



## SCHEDA INTERRUTTORI DIFFERENZIALI

Cliente : BAR ENOTECA AL GALLO DI DALVIN ELISABETTA

Indirizzo : Via Paoletti, 7 - 31051 FOLLINA (TV)

Identificazione Impianto : Bar - Caffetteria - Via Paoletti, 7 - 31051 FOLLINA (TV)

Identificazione Quadro : Q.Generale Campionatura Quadro: 30%

N°	IDENTIFICAZIONE UTENZA	Dispositivo Differenziale		Misura		Prova	Note
		$I_n$ [A]	$I_{\Delta n}$ [mA]	Corrente di intervento [mA]	Tempo di intervento [mSec]	Pulsante di Prova	
11	Prese Cucina	16	30	30	25	OK	
12	Luce Cucina	10	30	30	27	OK	
13	Prese Bar	16	30	30	25	OK	
14	Distributore Sigarette	10	30	30	25	OK	
15	Luce Bagni	10	30	30	26	OK	
16	Luce Lav. e Mag.	10	30	30	25	OK	
17	Prese Lav. e Mag.	16	30	30	26	OK	
18	Luce Giardino	10	30	30	20	OK	
19	Prese Giardino	16	30	30	19	OK	
20	Q.Compressori	32	30	30	53	OK	

**Note:**

La prova degli interruttori Differenziali ha dato Esito POSITIVO con tempi di Sgancio conformi alle Norme Vigenti e cogenti in materia di Impianti elettrici.

Data effettuazione Verifica :	05/07/2021
Durata della Verifica (ore/Uomo) :	1
Verifica Eseguita da :	Vendramin Claudio
Rappresentante Cliente :	Sig. De Blasi Costantino



SCHEDA ABILITAZIONE (1 DI 3)



*Ministero  
dello Sviluppo Economico*

DIREZIONE GENERALE PER IL MERCATO, LA CONCORRENZA, IL CONSUMATORE,  
LA VIGILANZA E LA NORMATIVA TECNICA

IL DIRETTORE GENERALE

**VISTO** il decreto del Presidente della Repubblica 22 ottobre 2001, n. 462, pubblicato nella Gazzetta Ufficiale n. 6 dell'8 gennaio 2002 ed in particolare l'articolo 4, comma 2 e l'articolo 6, comma 2, nonché l'articolo 7;

**VISTO** la direttiva 11 marzo 2002 del Ministro delle Attività Produttive pubblicata nella Gazzetta Ufficiale n. 108 del 10 maggio 2002;

**VISTA** la norma tecnica UNI CEI EN ISO/IEC 17020:2012 "Criteri generali per il funzionamento dei vari tipi di organismi che effettuano attività di ispezione";

**VISTA** l'istanza con la quale l'organismo "CHECKS S.p.a.", con sede in Villafranca di Verona (VR) - Via Monte Baldo n. 10, richiede il rinnovo dell'abilitazione a svolgere funzioni di verifica di parte terza, secondo la norma tecnica UNI CEI EN ISO-IEC 17020:2012 tipo A, su installazioni ed impianti indicati nel Decreto del Presidente della Repubblica 22 ottobre 2001, n. 462;

**VISTO** il decreto direttoriale 5 ottobre 2011;

**CONSIDERATO** che la documentazione prodotta dall'organismo "CHECKS S.p.a." è conforme a quanto previsto nella sopra citata direttiva del Ministro delle Attività Produttive dell'11 marzo 2002;

**DECRETA**

**Art. 1**

L'abilitazione concessa con decreto direttoriale 5 ottobre 2011 all'Organismo "CHECKS S.p.a.", con sede in Villafranca di Verona (VR) - Via Monte Baldo n. 10 a svolgere funzioni di verifica di parte terza secondo la norma tecnica UNI CEI EN ISO-IEC 17020:2012 tipo A, di cui al Decreto del Presidente della

*[Handwritten signature]*  
all'originale

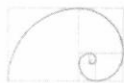

SCHEDA ABILITAZIONE (3 DI 3)



dettagliato dell'attività svolta nonché sui corsi di aggiornamento tecnico fatti seguire al proprio personale con l'indicazione del numero dei partecipanti.

Il presente decreto sarà pubblicato per estratto nella Gazzetta Ufficiale della Repubblica Italiana.

Roma, **30 SET. 2016**

IL DIRETTORE GENERALE  
(Gianfrancesco Vecchio)

all'originale

## SCHEMA ABILITAZIONE (2 DI 3)



Repubblica 22 ottobre 2001, n. 462 è rinnovata, a decorrere dalla data del presente decreto, per le seguenti tipologie di impianto:

- installazioni e dispositivi di protezione contro le scariche atmosferiche;
- impianti di messa a terra di impianti alimentati fino a 1000 V;
- impianti di messa a terra di impianti alimentati con tensione oltre 1000 V;
- impianti elettrici collocati in luoghi di lavoro con pericolo di esplosione.

**Art. 2**

Il rinnovo dell'abilitazione ha durata quinquennale.

**Art. 3**

1. Qualora venisse accertato, anche a seguito di visita di controllo, il mancato possesso o il venir meno dei requisiti richiesti di imparzialità, di indipendenza e di integrità, si procede, previa contestazione degli addebiti, alla revoca dell'abilitazione.
2. In caso di accertata violazione degli altri criteri generali per il funzionamento previsti dalla citata norma tecnica ISO/IEC 17020 si procede, previa contestazione degli addebiti, alla sospensione dell'abilitazione per un periodo massimo di trenta giorni. In caso di recidiva si procede alla revoca dell'abilitazione.
3. Qualsiasi variazione nello stato di diritto o di fatto, rilevante ai fini del mantenimento dei requisiti deve essere tempestivamente comunicata al Ministero dello Sviluppo Economico – Direzione Generale per il Mercato, la Concorrenza, il Consumatore, la Vigilanza e la Normativa Tecnica Div. XIII.

**Art. 4**

Con periodicità annuale l'Organismo trasmette al Ministero dello Sviluppo Economico - Direzione Generale per il Mercato, la Concorrenza, il Consumatore, la Vigilanza e la Normativa Tecnica - Div. XIII, un rapporto

*[Firma illeggibile]*  
all'originale



STRUMENTAZIONE UTILIZZATA	
Cliente :	BAR ENOTECA AL GALLO DI DALTIN ELISABETTA
Indirizzo :	Via Paoletti, 7 - 31051 FOLLINA (TV)
Identificazione Impianto :	Bar - Caffetteria - Via Paoletti, 7 - 31051 FOLLINA (TV)
ELENCO STRUMENTI UTILIZZATI	
Marca: <b>Metrel</b>	Note:
Modello : <b>MI 2085</b>	
Matricola: <b>14125638</b>	
Data Taratura LAT: <b>29/10/2020</b>	
ELENCO STRUMENTI UTILIZZATI	
Marca :	Note:
Modello :	
Matricola:	
Data Taratura LAT:	
ELENCO STRUMENTI UTILIZZATI	
Marca :	Note:
Modello :	
Matricola:	
Data Taratura LAT:	
Data effettuazione Verifica :	05/07/2021
Durata della Verifica (ore/Uomo) :	1
Verifica Eseguita da :	Vendramin Claudio
Rappresentante Cliente :	Sig. De Blasi Costantino

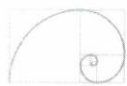

## SCHEMA INTERRUPTORI DIFFERENZIALI

Cliente : BAR ENOTECA AL GALLO DI DALVIN ELISABETTA

Indirizzo : Via Paoletti, 7 - 31051 FOLLINA (TV)

Identificazione Impianto : Bar - Caffetteria - Via Paoletti, 7 - 31051 FOLLINA (TV)

Identificazione Quadro : Q.Generale Campionatura Quadro: 30%

N°	IDENTIFICAZIONE UTENZA	Dispositivo Differenziale		Misura		Prova	Note
		I <sub>n</sub> [A]	I <sub>Δn</sub> [mA]	Corrente di intervento [mA]	Tempo di intervento [mSec]	Pulsante di Prova	
1	Insegna	10	30	30	27	OK	
2	Allarme	10	30	30	20	OK	
3	Luce Tabacchi	10	30	30	20	OK	
4	Luce Bar	10	30	30	20	OK	
5	Caldaia	6	30	30	26	OK	
6	Clima 1	16	30	30	20	OK	
7	Clima 2	16	30	30	20	OK	
8	Clima 3	16	30	30	31	OK	
9	Telecamere	10	30	30	19	OK	
10	Lavastoviglie Cucina	20	30	30	26	OK	

## Note:

La prova degli interruttori Differenziali ha dato Esito POSITIVO con tempi di Sgancio conformi alle Norme Vigenti e cogenti in materia di Impianti elettrici.

Data effettuazione Verifica :	05/07/2021
Durata della Verifica (ore/Uomo) :	1
Verifica Eseguita da :	Vendramin Claudio
Rappresentante Cliente :	Sig. De Blasi Costantino

SCHEDA TERRA	
Cliente : BAR ENOTECA AL GALLO DI DALVIN ELISABETTA	
Indirizzo : Via Paoletti, 7 - 31051 FOLLINA (TV)	
Identificazione Impianto : Bar - Caffetteria - Via Paoletti, 7 - 31051 FOLLINA (TV)	
VERIFICA IMPIANTI DI MESSA A TERRA (rif. Norma 64-8)	
<b>Verifiche Visive</b>	
Verifica Dello Stato di conservazione dell'impianto :	<b>Esito Positivo</b>
Verifica dell'adeguato stato di protezione IP dei componenti dell'impianto :	<b>Esito Positivo</b>
Verifica del codice dei colori dei cavi (conduttori di terra giallo/verde e conduttori di neutro azzurri) :	<b>Esito Positivo</b>
Verifica che i componenti o le parti dell'impianto siano protetti contro i contatti diretti :	<b>Esito Positivo</b>
Verifica serraggio delle connessioni :	<b>Esito Positivo</b>
<b>Verifiche strumentali per impianti con tensione fino a 1000V c.a.</b>	
Prova di continuità dei conduttori di terra, di protezione ed equipotenziali :	<b>Esito Positivo</b>
Prova di Funzionamento dei dispositivi Differenziali :	<b>Esito Positivo</b>
Verifica coordinamento delle protezioni :	<b>Esito Positivo</b>
Misura della Resistenza di terra con metodo Loop-Test	$R_T = 37,40 \ \Omega$
Calcolo della Tensione Contatto : $U_C = R_T \times I_{\Delta N} =$	11,22 V
Verifica della Condizione $U_C \leq U_L$	<b>Condizione verificata</b>
Note:	

Data effettuazione Verifica :	05/07/2021
Durata della Verifica (ore/Uomo) :	1
Verifica Eseguita da :	Vendramin Claudio
Rappresentante Cliente :	Sig. De Blasi Costantino



Verbale n°: **4052\_BT\_G21**

Repertorio CHECKS n°: **12473**

Organismo di Ispezione di Tipo "A" Autorizzato dal Ministero dello Sviluppo Economico ai sensi del DPR 462/01 D.M. 30 settembre 2016 pubblicato sulla G.U. n° 248 del 22 Ottobre 2016

## SCHEDA DOCUMENTALE

Cliente : BAR ENOTECA AL GALLO DI DALTIM ELISABETTA

Indirizzo : Via Paoletti, 7 - 31051 FOLLINA (TV)

Identificazione Impianto : Bar - Caffetteria - Via Paoletti, 7 - 31051 FOLLINA (TV)

## VERIFICA DELL'ESISTENZA DELLA DOCUMENTAZIONE E DELLE CERTIFICAZIONI

Anno di Prima Installazione:	**
Dichiarazione di Conformità:	<b>Presente</b>
Progetto Elettrico :	<b>Vedi nota</b>
Valutazione del rischio dovuto al Fulmine :	<b>Non Attinente</b>
Classificazione delle Aree Pericolose :	<b>Non Attinente</b>
Verbale Ultima Verifica :	<b>Presente</b> Mese/Anno 07/2019

### Note :

Documentazione tecnica non ispezionabile all'atto della verifica, si raccomanda di renderla disponibile per le successive ispezioni.

Data effettuazione Verifica :	05/07/2021
Durata della Verifica (ore/Uomo) :	1
Verifica Eseguita da :	Vendramin Claudio
Rappresentante Cliente :	Sig. De Blasi Costantino