

- BANCO BAR COMPLETO DI RETROBANCO
 1 VETRINA FRIGO INSERITA NEL BANCO.
 PEDANA CON FRIGHI INCORPORATI NEL
 BANCO. LAVELLO INSERITO NEL RETROBANCO
 1 REGISTRATORE CASSA OLIVETTI
 1 VETRINA FRIGO PICCIN VERTICALE
 1 MACINADOSATORE MAZZER.
 1 ORZINA SEGAFREDO
 1 LAVASTOVIGLIE ARISTARCO
 1 CENTRIFUGA GIOC. HOTEL
 2 TOSTIERE DOTTIE ARISTARCO
 1 CONGEGATORE VERTICALE PICCIN
 1 BANCO FRIGO IN ACCIAIO IN CUCINA
 2 LAVELLI IN ACCIAIO IN CUCINA
 3 MENSOLE IN ACCIAIO IN CUCINA
 1 CAPP A SPIRANTE IN CUCINA
 1 ARMADIO BIANCO
 14 TAVOLI LEGNO
 22 SEDIE BIANCHE DA INTERNO
 4 SEABELLONI
 4 OMBRELLONI (2 TOP. AVVOLGIBILI + 2
 TEROR LUX
 26 TAVOLI ESTERNI ANIISA
 104 SEDIE DA ESTERNO ANIISA
 13 BANCALI PLASTICA
 1 AVVOLGIBILE CON GOMMA X ANATIARE
 3 LAMPADRI SOPRABANCO SWAROSKI

IERI

Ciao, sono Arianna Bitto, del bar San Marco, scusa se ti disturbo volevo solo avvisare che ci siamo dimenticate per la lista attrezzature del microonde, macchina del ghiaccio, frullatore, coltelli e piccola attrezzatura Per l'attestato sulla sicurezza ti faccio sapere il prima possibile

10:34

Ciao Arianna ok aggiungo Per il corso vai tranquilla, quando hai tutto mi basta un messaggio 🍷🍷

13:00 ✓

OGGI

Ciao Arianna, sto inserendo la Vs. azienda nel ns. gestionale ed avremmo bisogno di una mail di riferimento ..

13:04 ✓

Ciao, Se ti serve la PEC è: sanmarcosncv@pec.it mentre se ti serve una nostra personale arianna.bitto@hotmail.it

15:22

Grazie, ho segnato tutto!! Avete anche un impianto a gas oppure avete solo elettrico?

15:42 ✓

1 MESSAGGIO NON LETTO

Solo elettrico 15:52

**Agenzia del Territorio
CATASTO FABBRICATI
Ufficio Provinciale di
Treviso**

Dichiarazione protocollo n. TV0222001 del 17/07/2008

Planimetria di u.i.u. in Comune di Vittorio Veneto

Via Camillo Benso Cavour

civ.

Identificativi Catastali:

Sezione: C

Foglio: 3

Particella: 1605

Subalterno: 25

Compilata da:

Dal Mas Antonio

Iscritto all'albo:
Geometri

Prov. Treviso

N. 268

da n. 1

Scala 1:200



**PIANO TERZO
SOTTOSTRADA**
H. 260

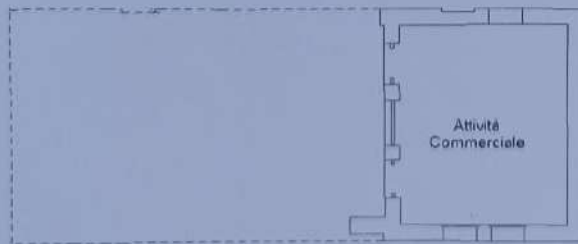

PIANO TERRA
H. 630



ma planimetria in atti

07/2022 - n. T362183 - Richiedente: DLBGRG56D04M089L

le schede: 1 - Formato di acquisizione: A4(210x297) - Formato stampa richiesto: A4(210x297)

PIANTA PIANO TERRA

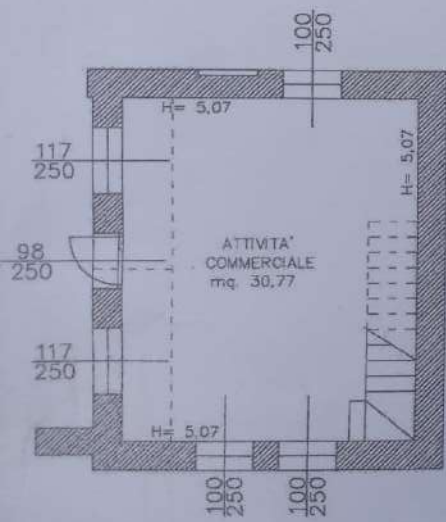

PIANTA PIANO SOPPALCATO

